

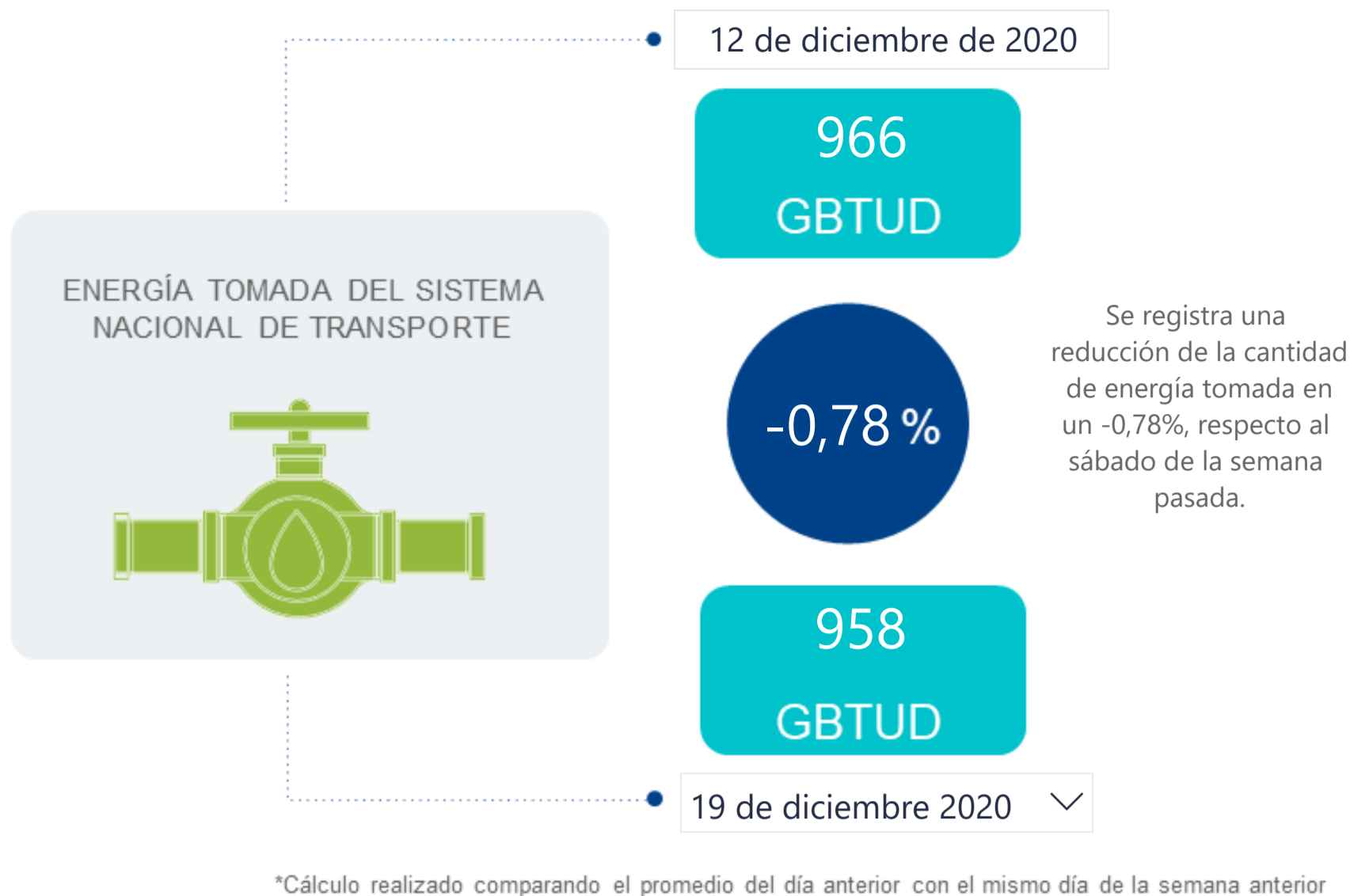

## AL DÍA CON EL GESTOR

20 de diciembre de 2020



## ENERGÍA TOMADA DEL SISTEMA NACIONAL DE TRANSPORTE

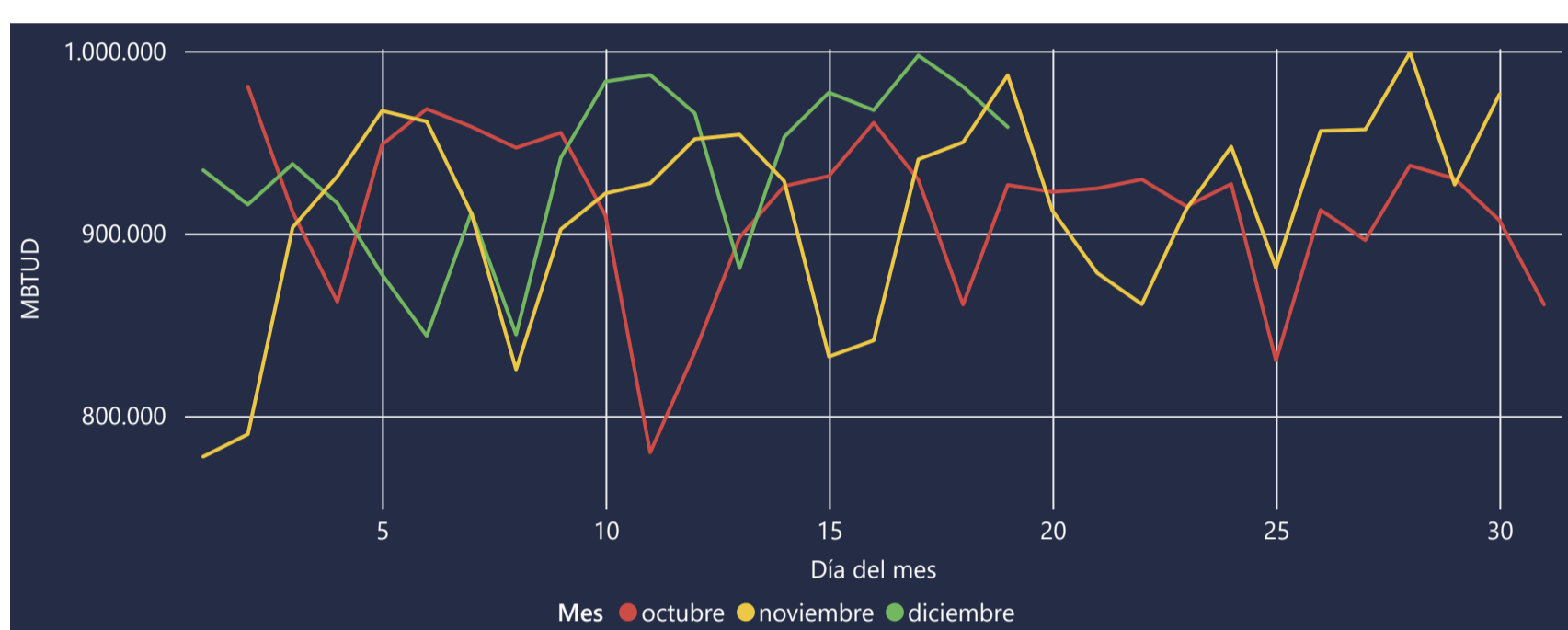

## INFORMACIÓN OPERATIVA POR SISTEMA

18 de diciembre de 2020	Costa	Interior	Total
Energía inyectada	373	607	979
Energía tomada	369	612	980

19 de diciembre 2020	Costa	Interior	Total
Energía inyectada	374	607	981
Energía tomada	374	584	958

Las posibles diferencias presentadas entre el total de energía inyectada y total de entregas a usuarios finales puede ser ocasionada por almacenamientos en el sistema de transporte (empaquetamientos), pérdidas y consumos no reportados.

## MERCADO SECUNDARIO

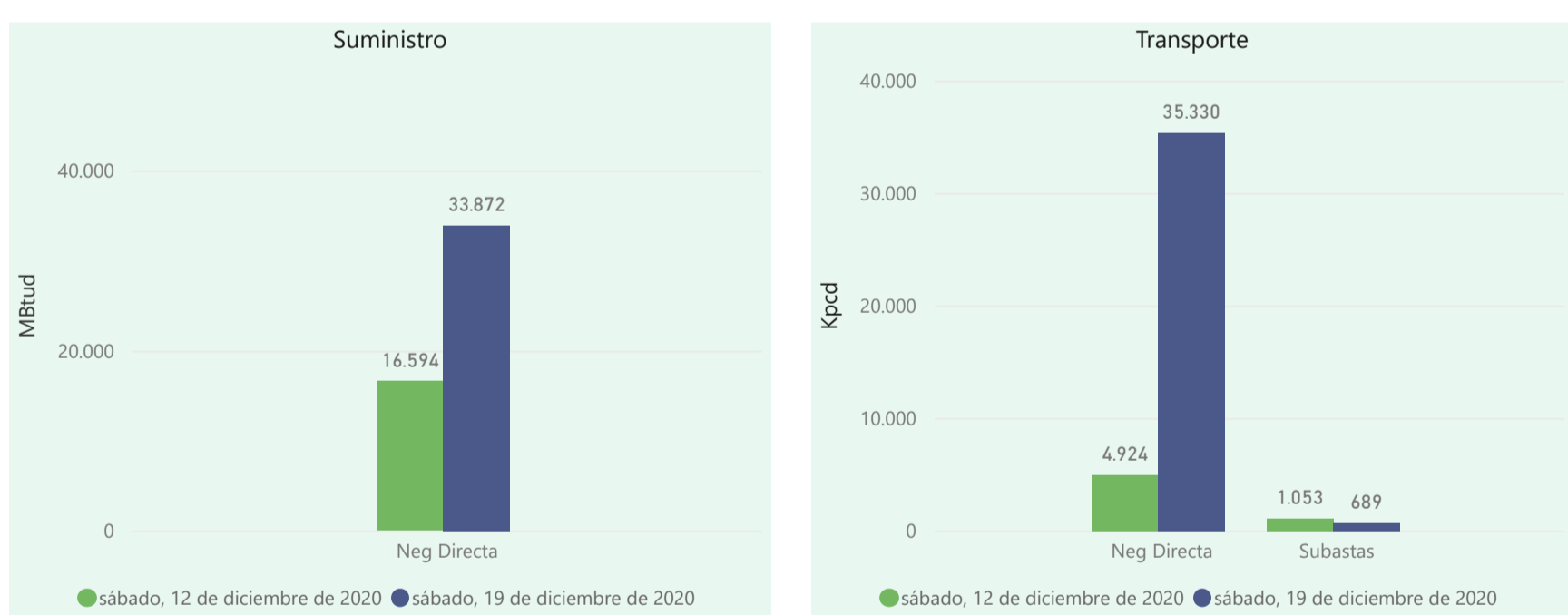

Se registraron contratos de suministro, realizados en negociación directa por 33872 MBtud. Por capacidad de transporte se registraron contratos, realizados en negociación directa por 35330 Kpcpd y en subastas subastas por 689 Kpcpd. En total la capacidad de transporte registrada fue de 36019 Kpcpd.

## ÍNDICES DE PRECIOS

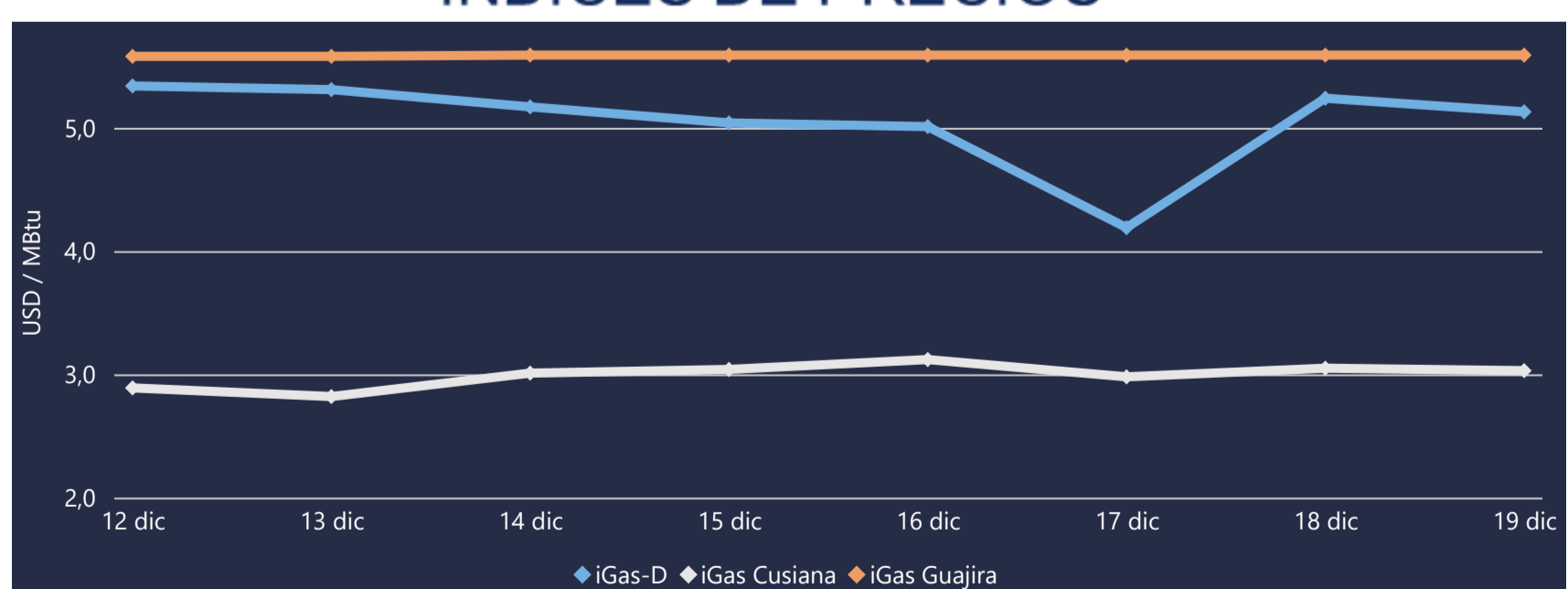

El índice i-Gas presenta una reducción del -2,1%, alcanzando un valor de 5,13 USD/MBtu. El índice de precios para entrega en la Guajira no presentó variaciones. El índice de precios para entrega en Cusiana presenta una reducción del -0,66%, alcanzando un valor de 3,03 USD/MBtu.

19 de diciembre 2020

Henry Hub



LNG  
Japón - Corea



# COMPORTAMIENTO SUBASTA ÚSELO O VÉNDALO DE CORTO PLAZO

## Suministro de Gas Natural\*

Variación en el número de adjudicaciones

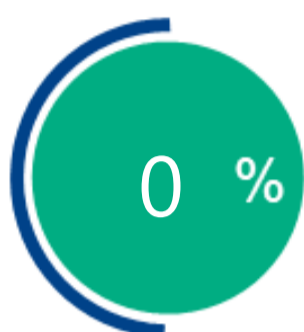

Variación en las cantidades adjudicadas

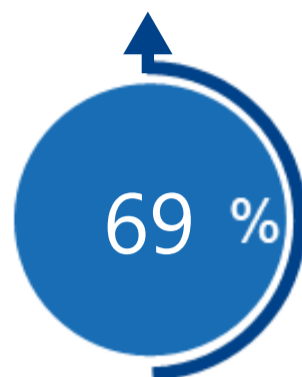

\*Cálculo realizado comparando el promedio del último y penúltimo día adjudicado



### Puntos de Entrega Adjudicados

Fecha	Punto entrega	Cantidad
16 de noviembre de 2020	CUSIANA	329
25 de noviembre de 2020	CUSIANA	557



### Rutas de Transporte Adjudicadas

Fecha	Ruta	Cantidad
12 de diciembre de 2020	CUSIANA - OCOA	308
	CUSIANA - SABANA_F	745
	CUSIANA - SEBASTOPOL	206
19 de diciembre de 2020	CUSIANA - VASCONIA	130
	CUSIANA - SABANA_F	392
	CUSIANA - OCOA	297

\*Las cantidades adjudicadas en las subastas pueden ser modificadas a la baja por las partes, previo a firma del contrato y su registro contractual en SEGAS

## Capacidad de transporte\*

Variación en el número de adjudicaciones



Variación en las capacidades adjudicadas

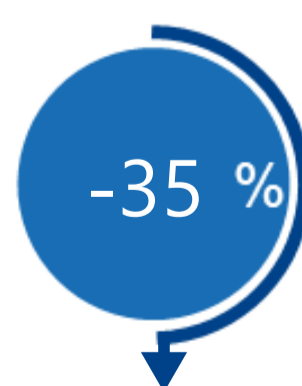

\*Cálculo realizado comparando el promedio del día anterior con el mismo día de la semana anterior