

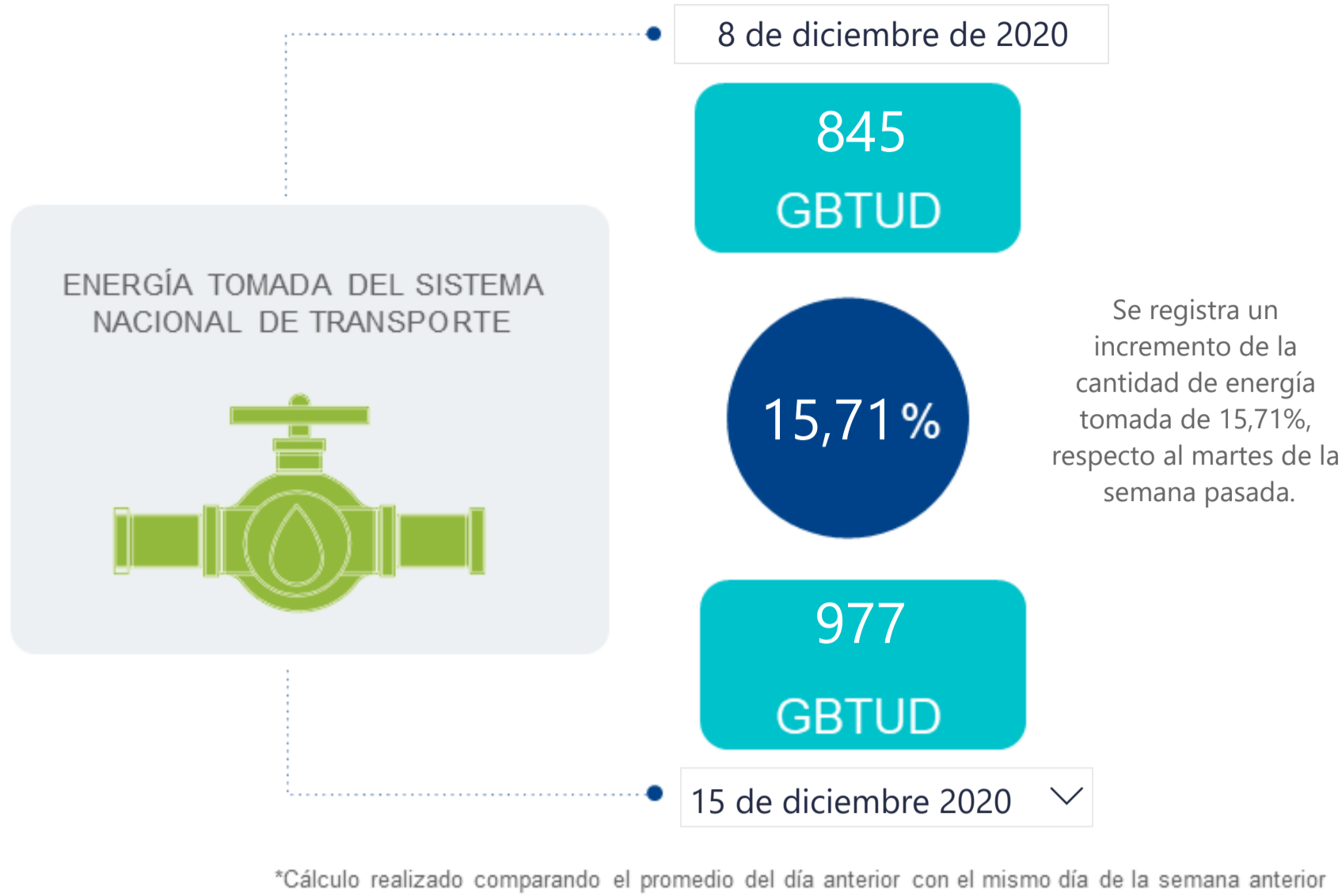

AL DÍA CON EL GESTOR

16 de diciembre de 2020



ENERGÍA TOMADA DEL SISTEMA NACIONAL DE TRANSPORTE

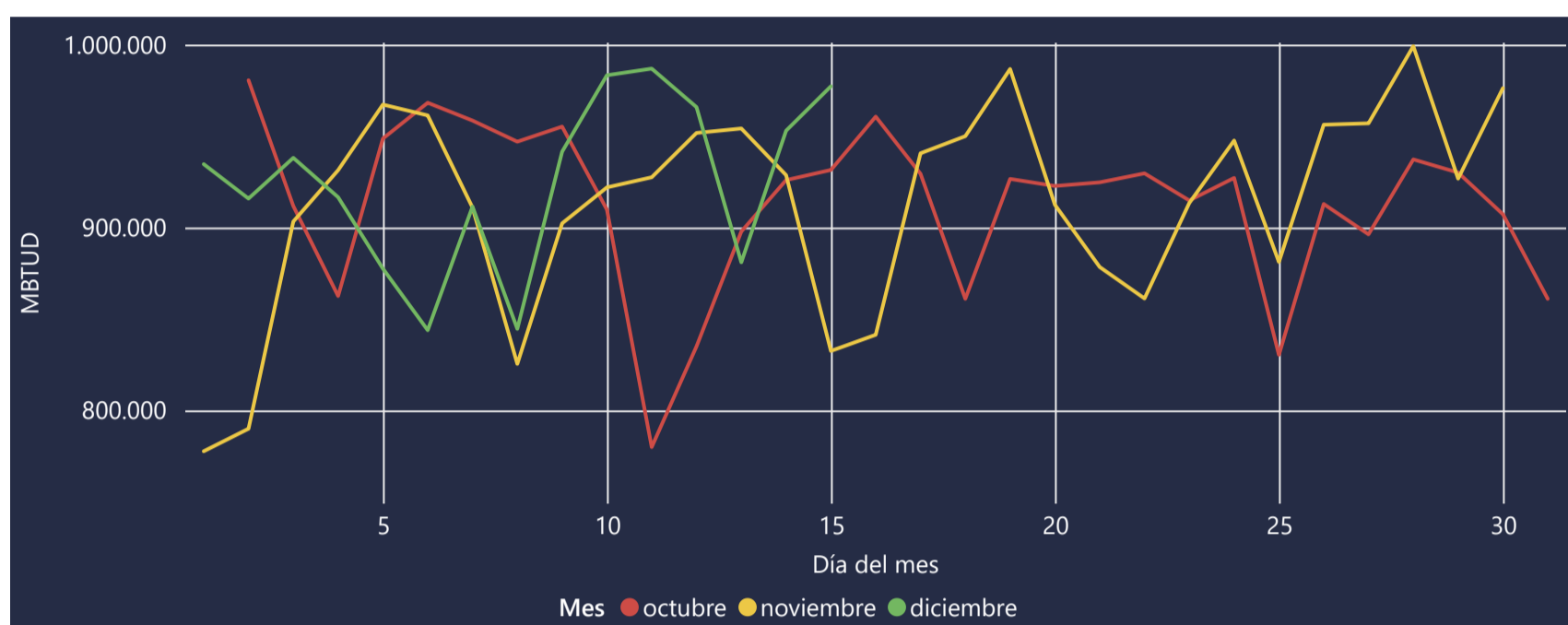

INFORMACIÓN OPERATIVA POR SISTEMA

| 14 de diciembre de 2020 | Costa | Interior | Total |
|-------------------------|-------|----------|-------|
| Energía inyectada | 351 | 612 | 963 |
| Energía tomada | 349 | 604 | 953 |

| 15 de diciembre 2020 | Costa | Interior | Total |
|----------------------|-------|----------|-------|
| Energía inyectada | 360 | 611 | 971 |
| Energía tomada | 358 | 619 | 977 |

Las posibles diferencias presentadas entre el total de energía inyectada y total de entregas a usuarios finales puede ser ocasionada por almacenamientos en el sistema de transporte (empaquetamientos), pérdidas y consumos no reportados.

MERCADO SECUNDARIO

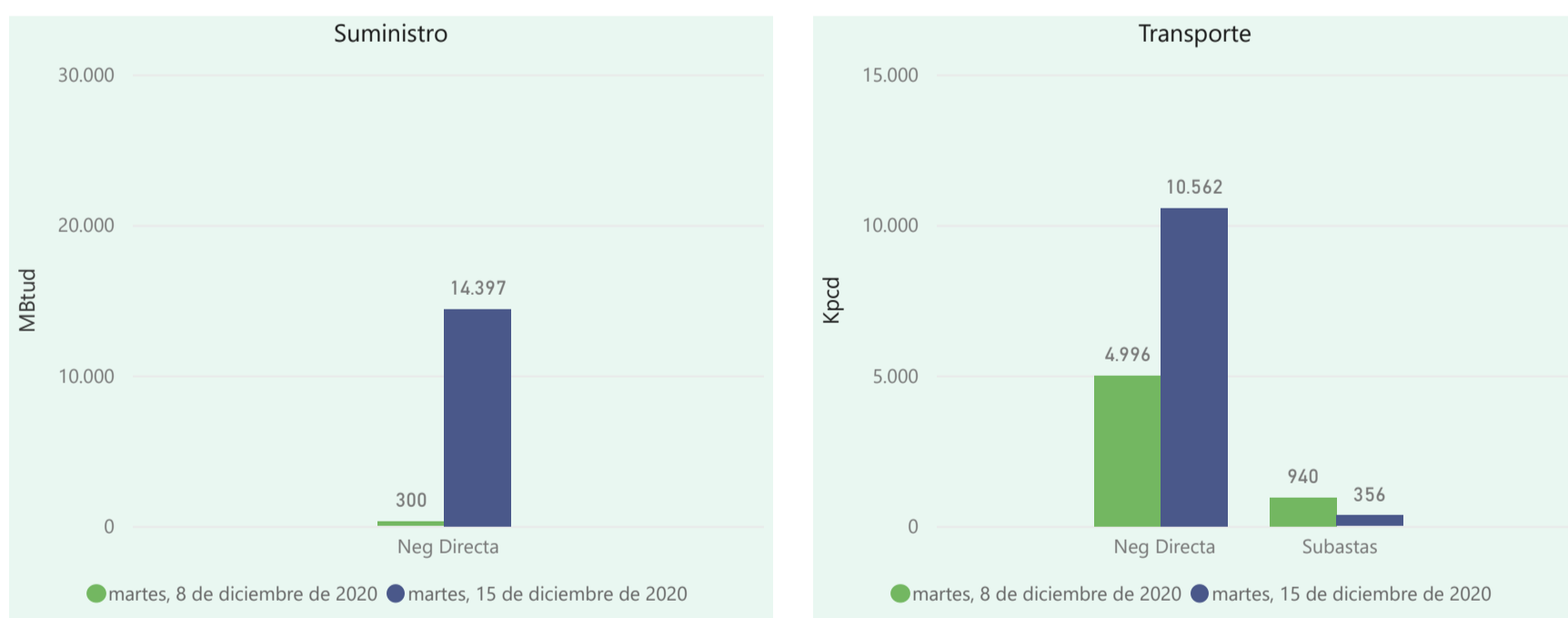

ÍNDICES DE PRECIOS

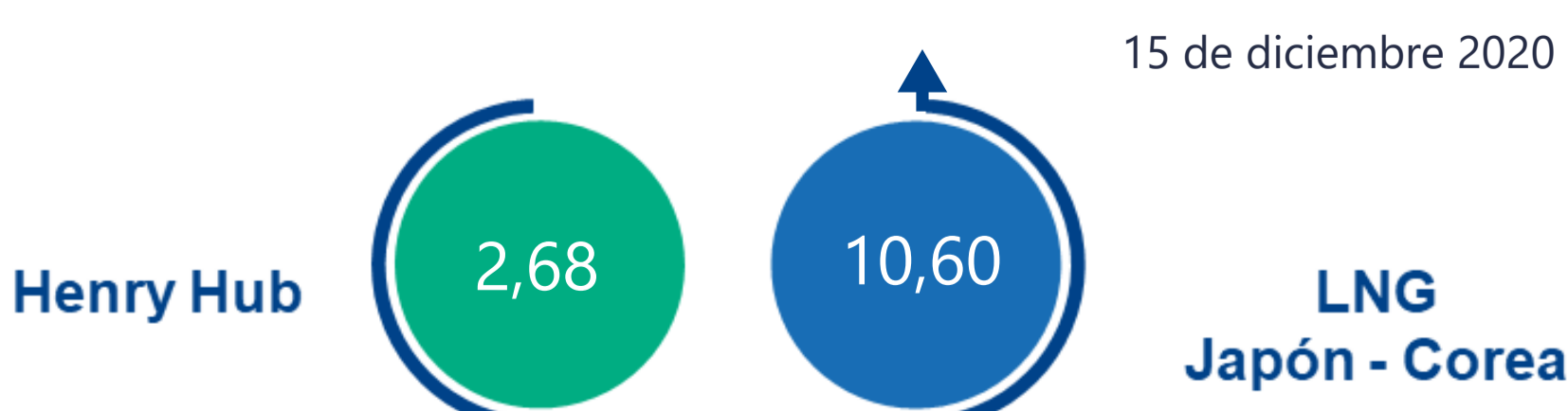
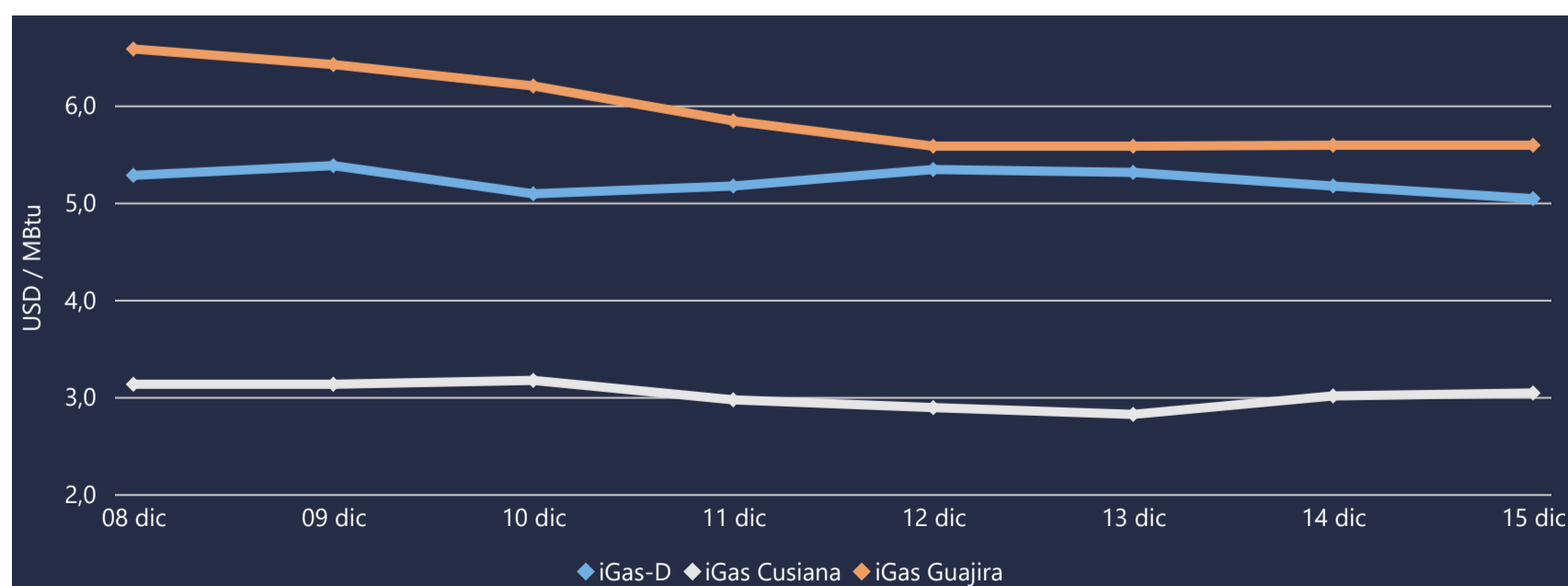



COMPORTAMIENTO SUBASTA ÚSELO O VÉNDALO DE CORTO PLAZO

Suministro de Gas Natural*

Variación en el número de adjudicaciones

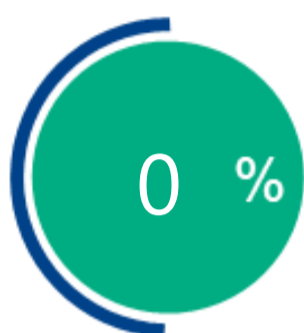

Variación en las cantidades adjudicadas

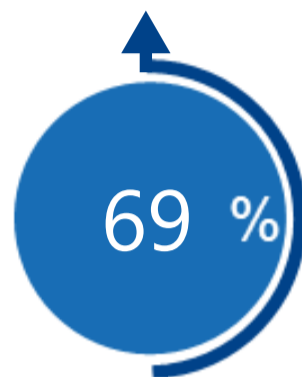

*Cálculo realizado comparando el promedio del último y penúltimo día adjudicado



Puntos de Entrega Adjudicados

| Fecha | Punto entrega | Cantidad |
|-------------------------|---------------|----------|
| 16 de noviembre de 2020 | CUSIANA | 329 |
| 25 de noviembre de 2020 | CUSIANA | 557 |



Rutas de Transporte Adjudicadas

| Fecha | Ruta | Cantidad |
|-------------------------|--------------------|----------|
| 8 de diciembre de 2020 | CUSIANA - OCOA | 396 |
| | CUSIANA - SABANA_F | 544 |
| 15 de diciembre de 2020 | CUSIANA - OCOA | 356 |

*Las cantidades adjudicadas en las subastas pueden ser modificadas a la baja por las partes, previo a firma del contrato y su registro contractual en SEGAS

Capacidad de transporte*

Variación en el número de adjudicaciones



Variación en las capacidades adjudicadas

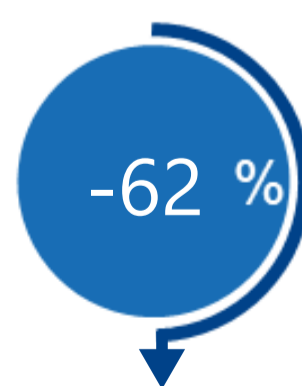

*Cálculo realizado comparando el promedio del día anterior con el mismo día de la semana anterior