

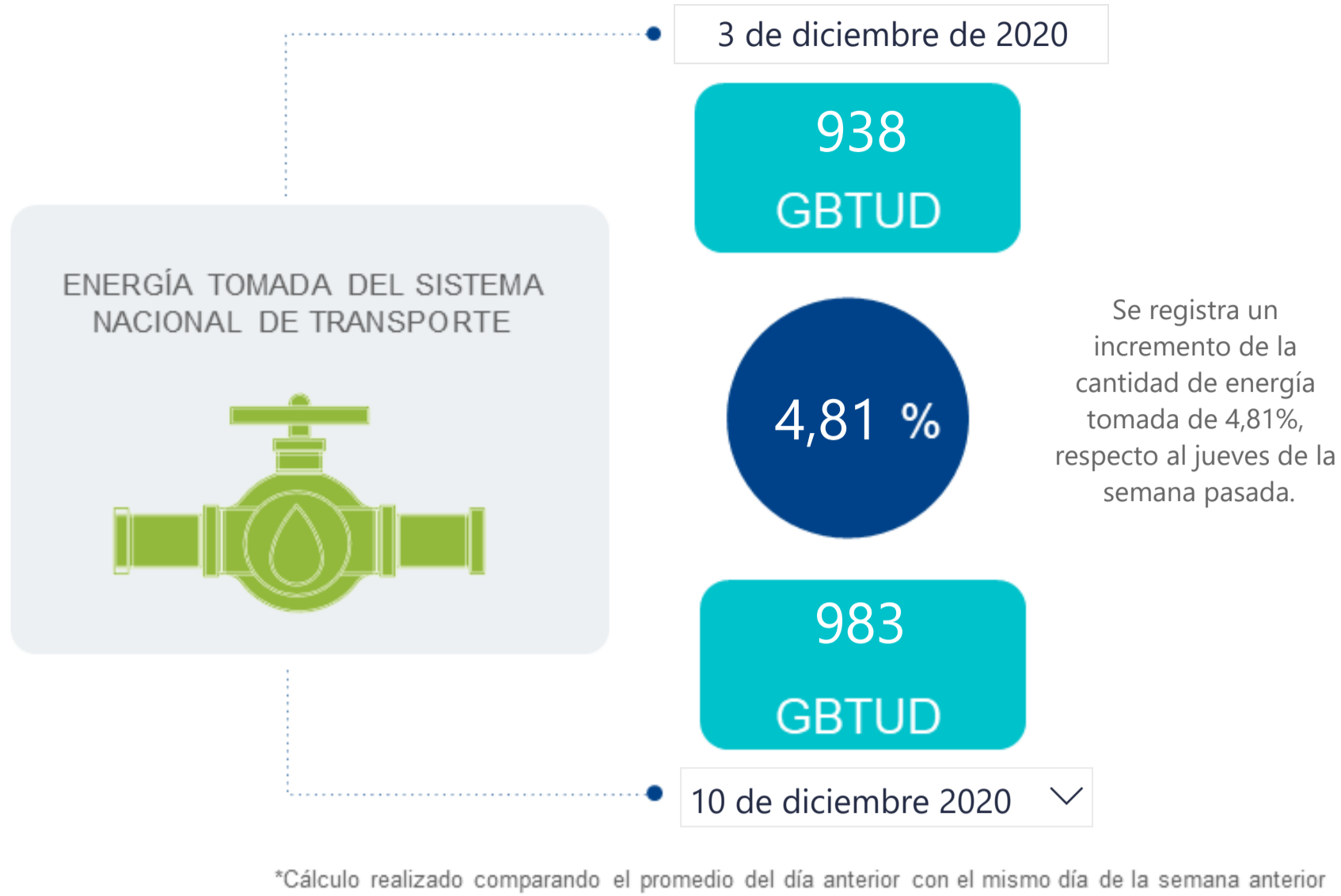

AL DÍA CON EL GESTOR

11 de diciembre de 2020



ENERGÍA TOMADA DEL SISTEMA NACIONAL DE TRANSPORTE

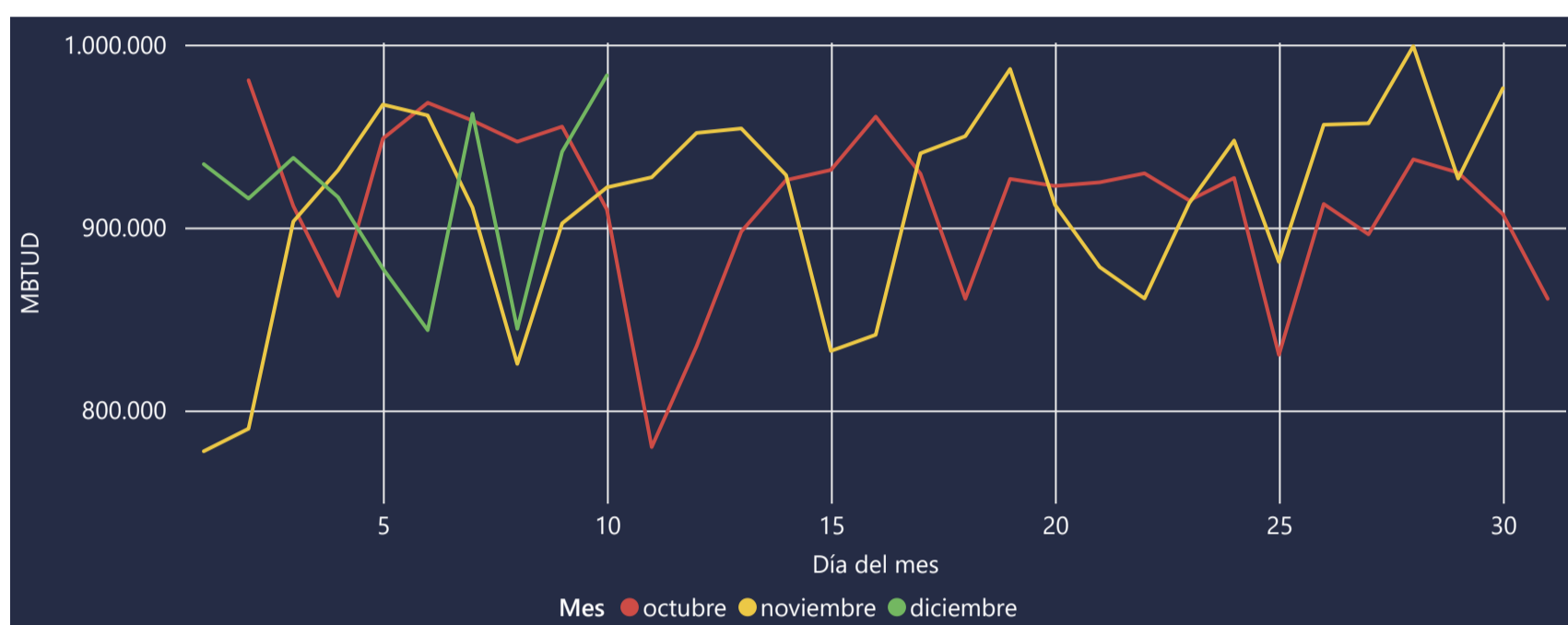

INFORMACIÓN OPERATIVA POR SISTEMA

9 de diciembre de 2020	Costa	Interior	Total
Energía inyectada	327	563	889
Energía tomada	326	615	941

10 de diciembre 2020	Costa	Interior	Total
Energía inyectada	356	598	954
Energía tomada	362	622	983

Las posibles diferencias presentadas entre el total de energía inyectada y total de entregas a usuarios finales puede ser ocasionada por almacenamientos en el sistema de transporte (empaquetamientos), pérdidas y consumos no reportados.

MERCADO SECUNDARIO

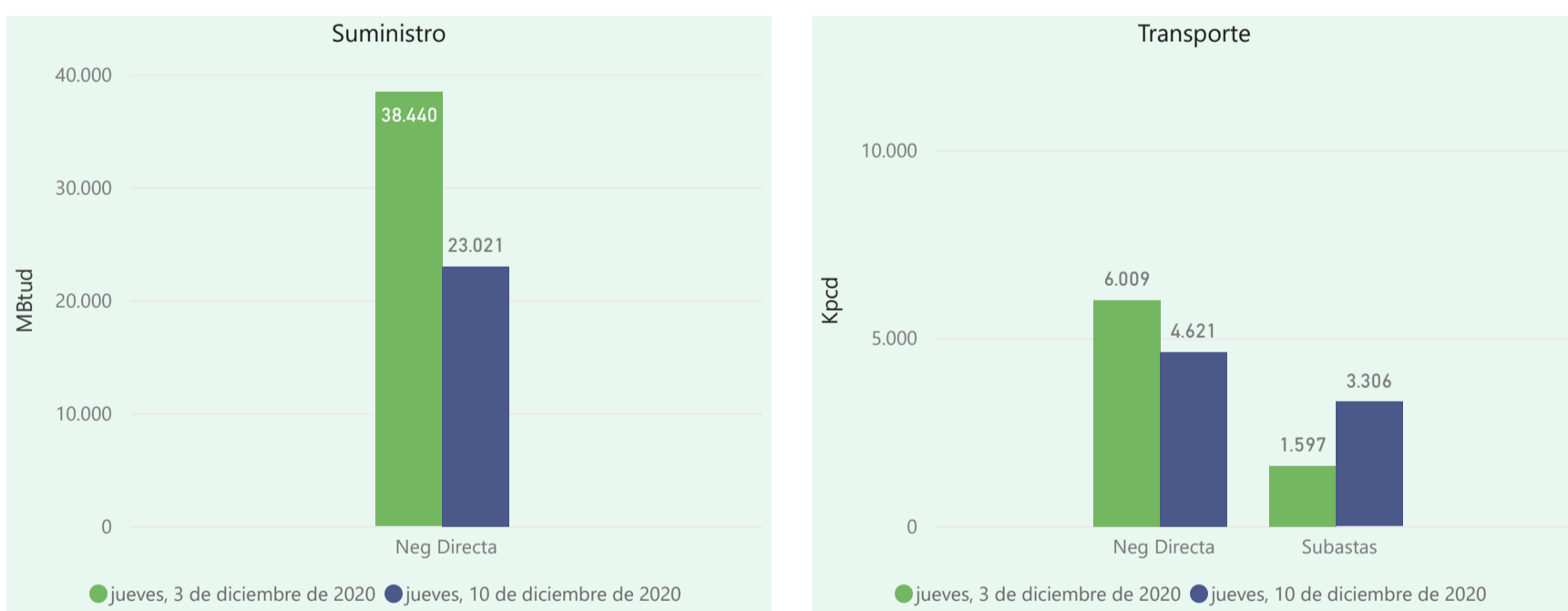

Se registraron contratos de suministro, realizados en negociación directa por 23021 MBtud. Por capacidad de transporte se registraron contratos, realizados en negociación directa por 4621 Kpcd y en subastas subastas por 3306 Kpcd. En total la capacidad de transporte registrada fue de 7927 Kpcd.

ÍNDICES DE PRECIOS

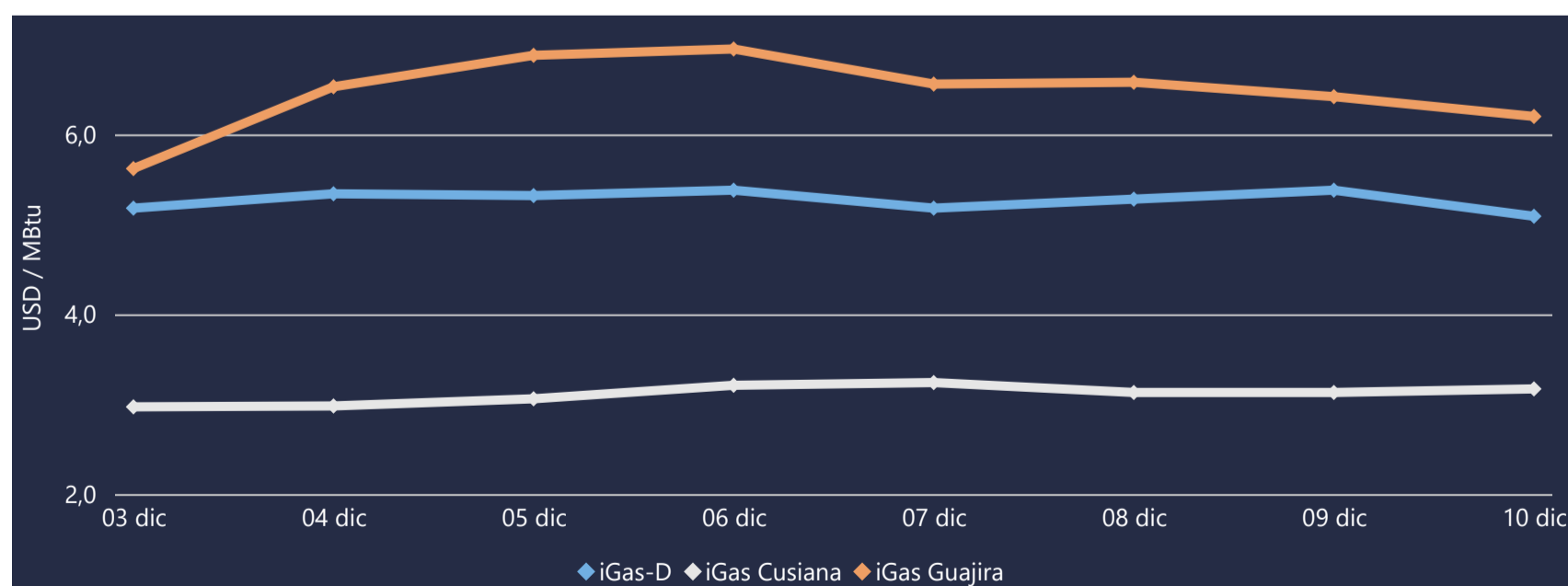

El índice i-Gas presenta una reducción del -5,39%, alcanzando un valor de 5,09 USD/MBtu. El índice de precios para entrega en la Guajira presenta una reducción del -3,43%, alcanzando un valor de 6,2 USD/MBtu. El índice de precios para entrega en Cusiana presenta un incremento del 1,28%, alcanzando un valor de 3,17 USD/MBtu.

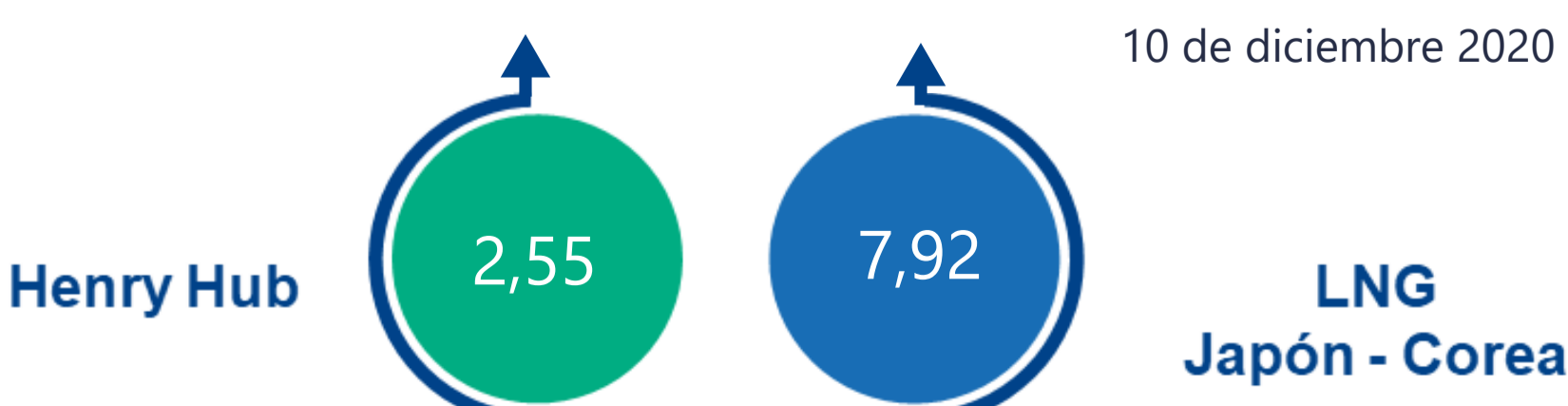



COMPORTAMIENTO SUBASTA ÚSELO O VÉNDALO DE CORTO PLAZO

Suministro de Gas Natural*

Variación en el número de adjudicaciones

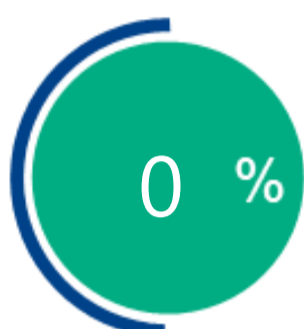

Variación en las cantidades adjudicadas

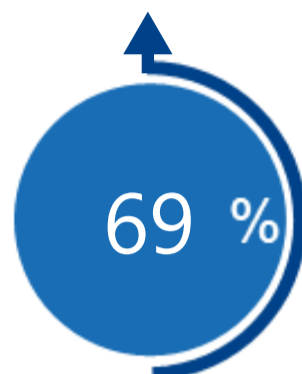

*Cálculo realizado comparando el promedio del último y penúltimo día adjudicado



Puntos de Entrega Adjudicados

16 de noviembre de 2...

Punto entrega	Cantidad
CUSIANA	329

25 de noviembre de 2020

Punto entrega	Cantidad
CUSIANA	557



Rutas de Transporte Adjudicadas

3 de diciembre de 2020

Ruta	Cantidad
CUSIANA - OCOA	404
CUSIANA - SABANA_F	940
CUSIANA - VASCONIA	173
VASCONIA - PEREIRA	80

10 de diciembre de 2020

Ruta	Cantidad
VASCONIA - PEREIRA	786
CUSIANA - VASCONIA	1623
CUSIANA - OCOA	274
BARRANCABERMEJA - SABANA_F	623

*Las cantidades adjudicadas en las subastas pueden ser modificadas a la baja por las partes, previo a firma del contrato y su registro contractual en SEGAS

Capacidad de transporte*

Variación en el número de adjudicaciones

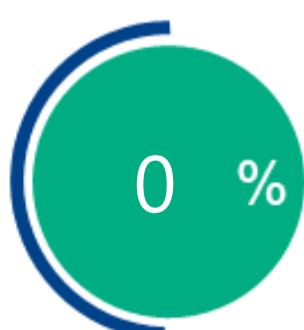

Variación en las capacidades adjudicadas

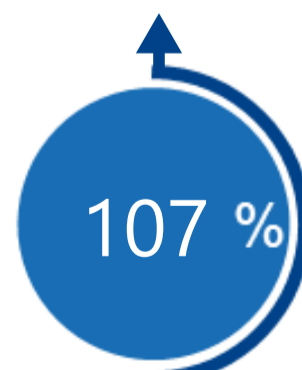

*Cálculo realizado comparando el promedio del día anterior con el mismo día de la semana anterior