

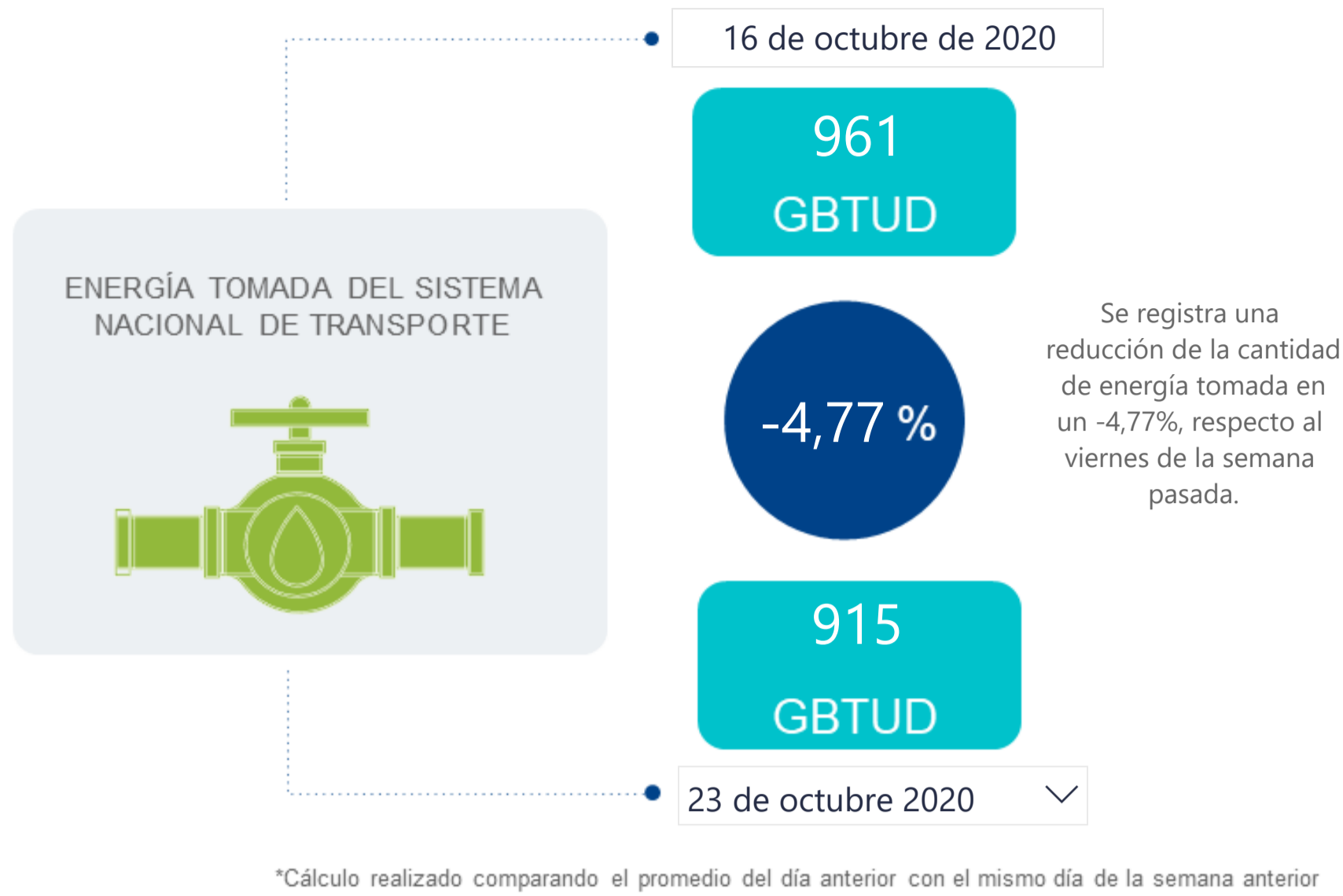

## AL DÍA CON EL GESTOR

24 de octubre de 2020



## ENERGÍA TOMADA DEL SISTEMA NACIONAL DE TRANSPORTE

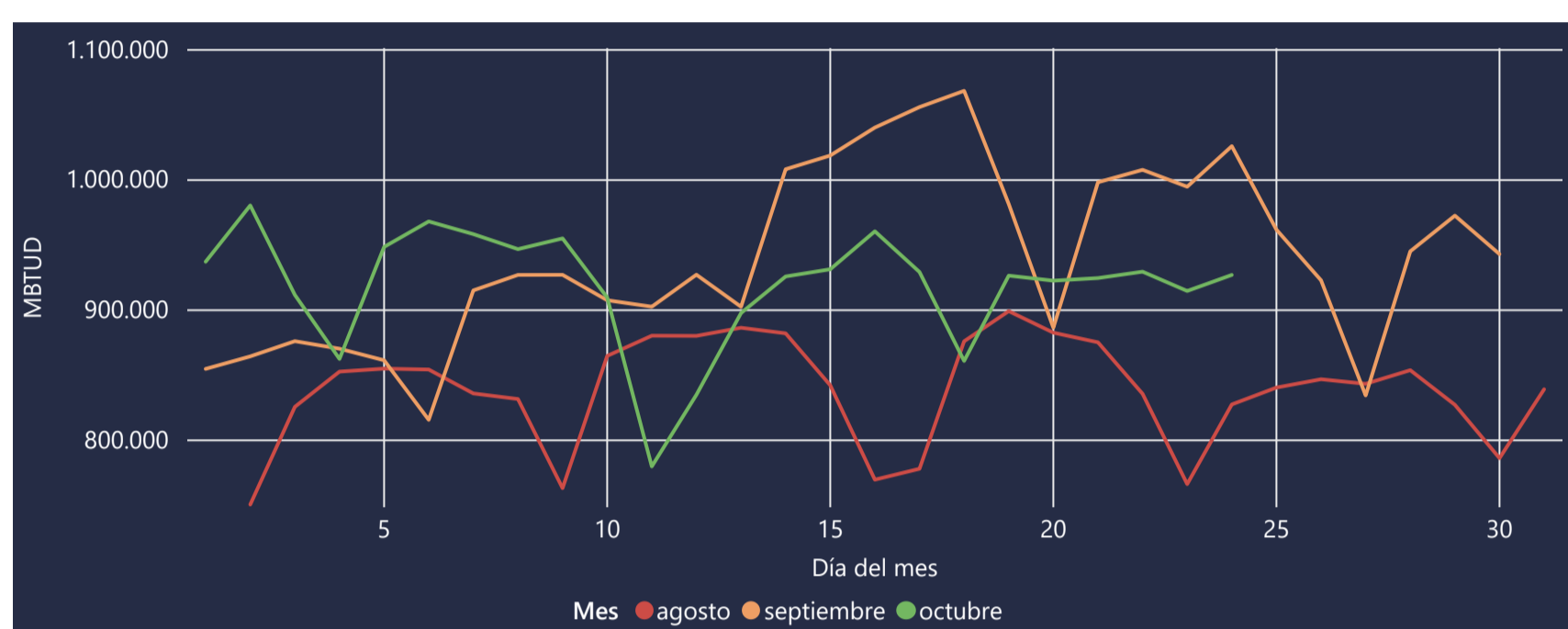

## INFORMACIÓN OPERATIVA POR SISTEMA

22 de octubre de 2020	Costa	Interior	Total
Energía inyectada	338	567	905
Energía tomada	349	581	930

23 de octubre 2020	Costa	Interior	Total
Energía inyectada	333	584	916
Energía tomada	334	581	915

Las posibles diferencias presentadas entre el total de energía inyectada y total de entregas a usuarios finales puede ser ocasionada por almacenamientos en el sistema de transporte (empaquetamientos), pérdidas y consumos no reportados.

## MERCADO SECUNDARIO

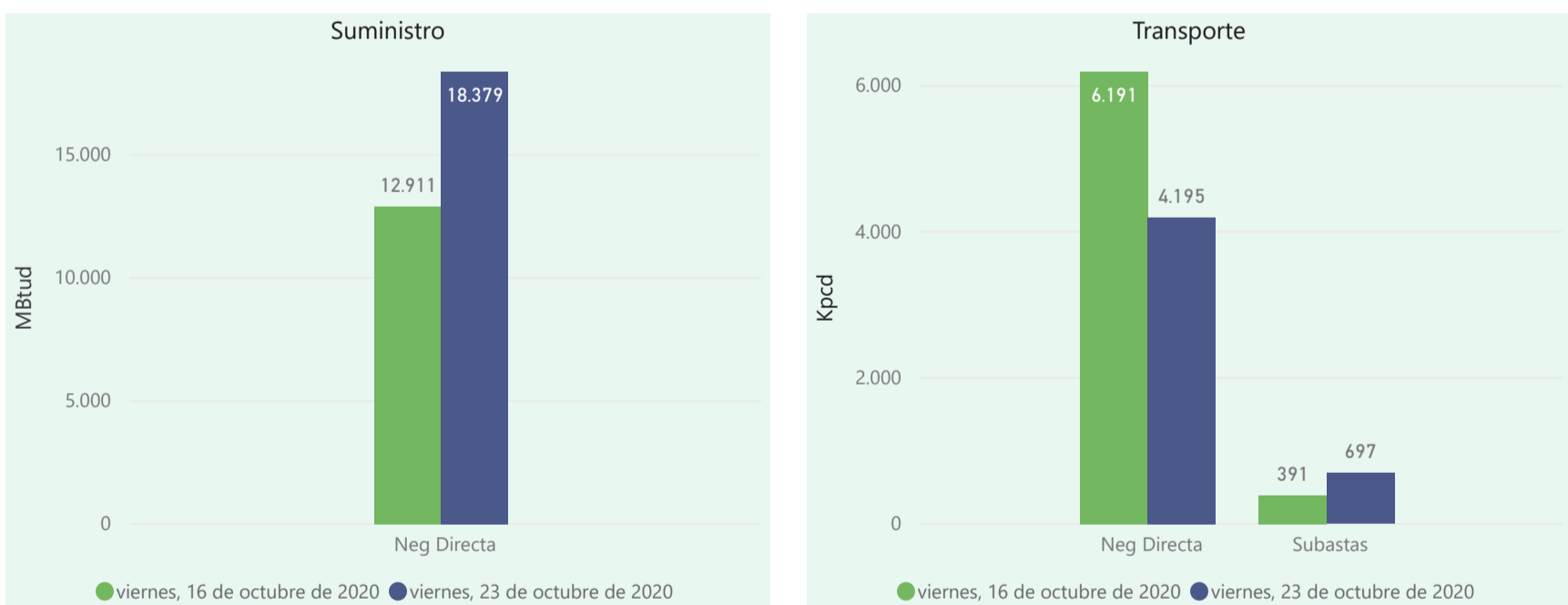

Se registraron contratos de suministro, realizados en negociación directa por 18379 MBtud. Por capacidad de transporte se registraron contratos, realizados en negociación directa por 4195 Kpcpd y en subastas subastas por 697 Kpcpd. En total la capacidad de transporte registrada fue de 4892 Kpcpd.

## ÍNDICES DE PRECIOS

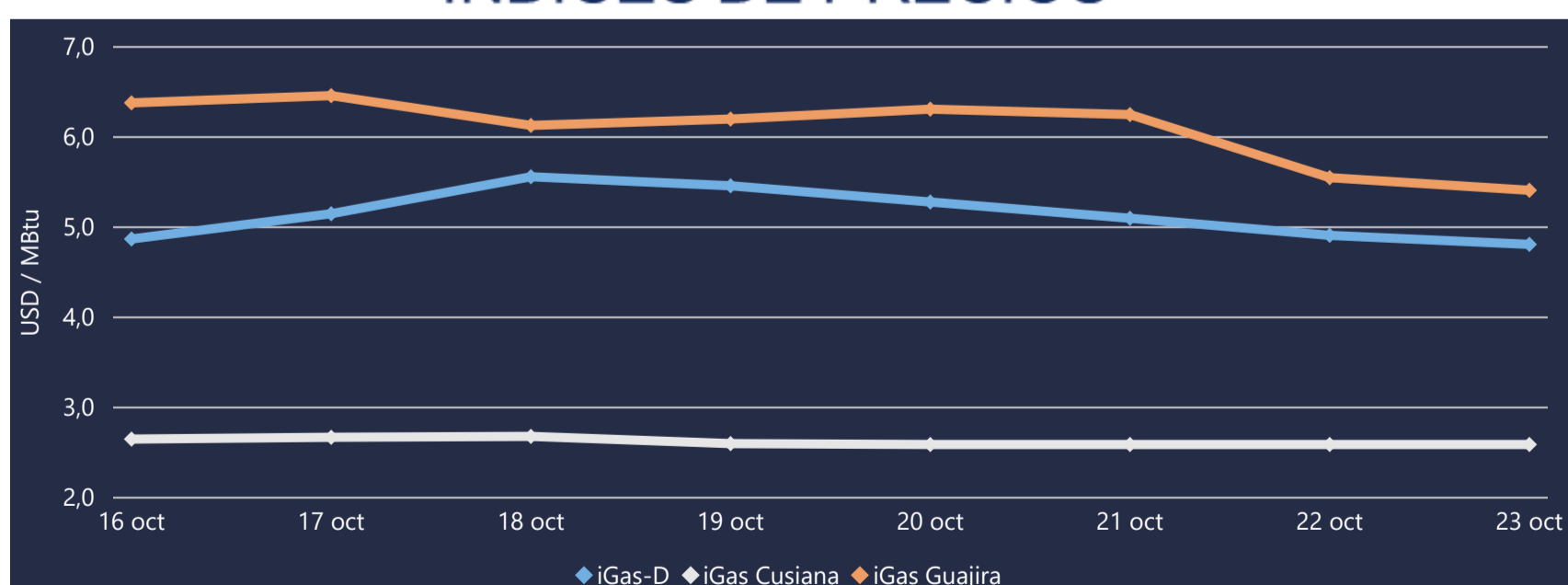

El índice i-Gas presenta una reducción del -2,04%, alcanzando un valor de 4,81 USD/MBtu. El índice de precios para entrega en la Guajira presenta una reducción del -2,52%, alcanzando un valor de 5,41 USD/MBtu. Mientras el índice de precios para entrega en Cusiana no presentó variaciones.

23 de octubre 2020

Henry Hub



LNG  
Japón - Corea



# COMPORTAMIENTO SUBASTA ÚSELO O VÉNDALO DE CORTO PLAZO

## Suministro de Gas Natural\*

Variación en el número de adjudicaciones



Variación en las cantidades adjudicadas

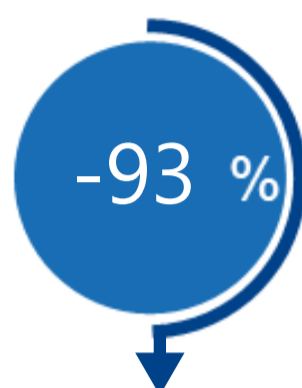

\*Cálculo realizado comparando el promedio del último y penúltimo día adjudicado



### Puntos de Entrega Adjudicados

Fecha	Punto entrega	Cantidad
11 de marzo de 2020	CUSIANA	703
16 de septiembre de 20...	CUSIANA	50



### Rutas de Transporte Adjudicadas

Fecha	Ruta	Cantidad
16 de octubre de 2020	CUSIANA - OCOA	332
	CUSIANA - SABANA_F	59
23 de octubre de 2020	VASCONIA - PEREIRA	75
	CUSIANA - SABANA_F	164
	CUSIANA - OCOA	333
	CUSIANA - BARRANCABERMEJA	125

\*Las cantidades adjudicadas en las subastas pueden ser modificadas a la baja por las partes, previo a firma del contrato y su registro contractual en SEGAS

## Capacidad de transporte\*

Variación en el número de adjudicaciones



Variación en las capacidades adjudicadas

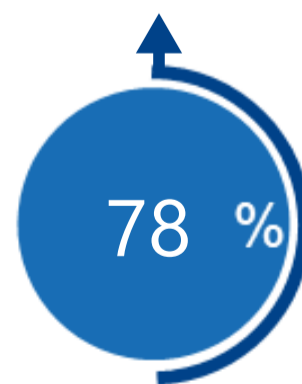

\*Cálculo realizado comparando el promedio del día anterior con el mismo día de la semana anterior