

## AL DÍA CON EL GESTOR 21 DE AGOSTO 2020

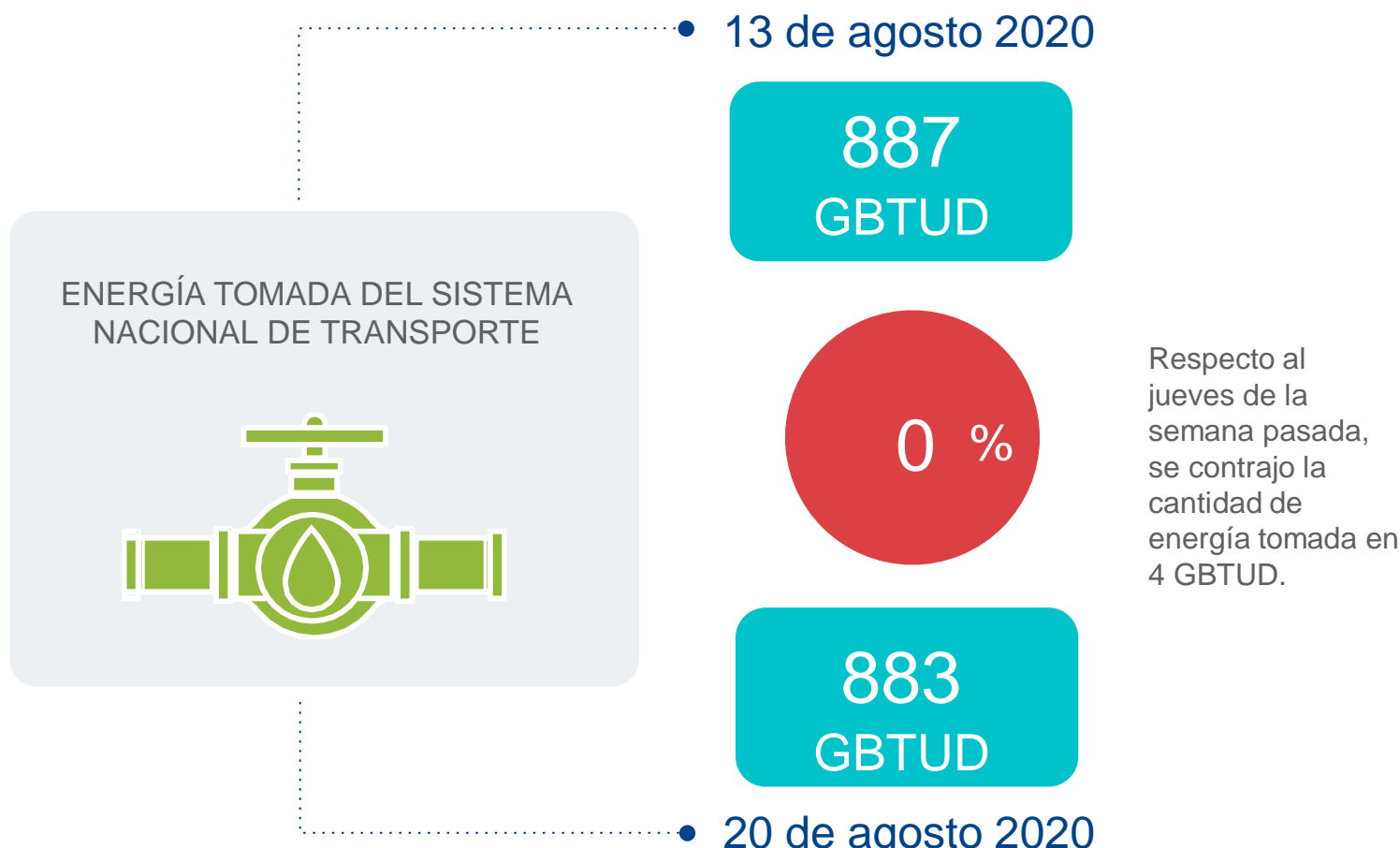

### ENERGÍA TOMADA DEL SISTEMA NACIONAL DE TRANSPORTE

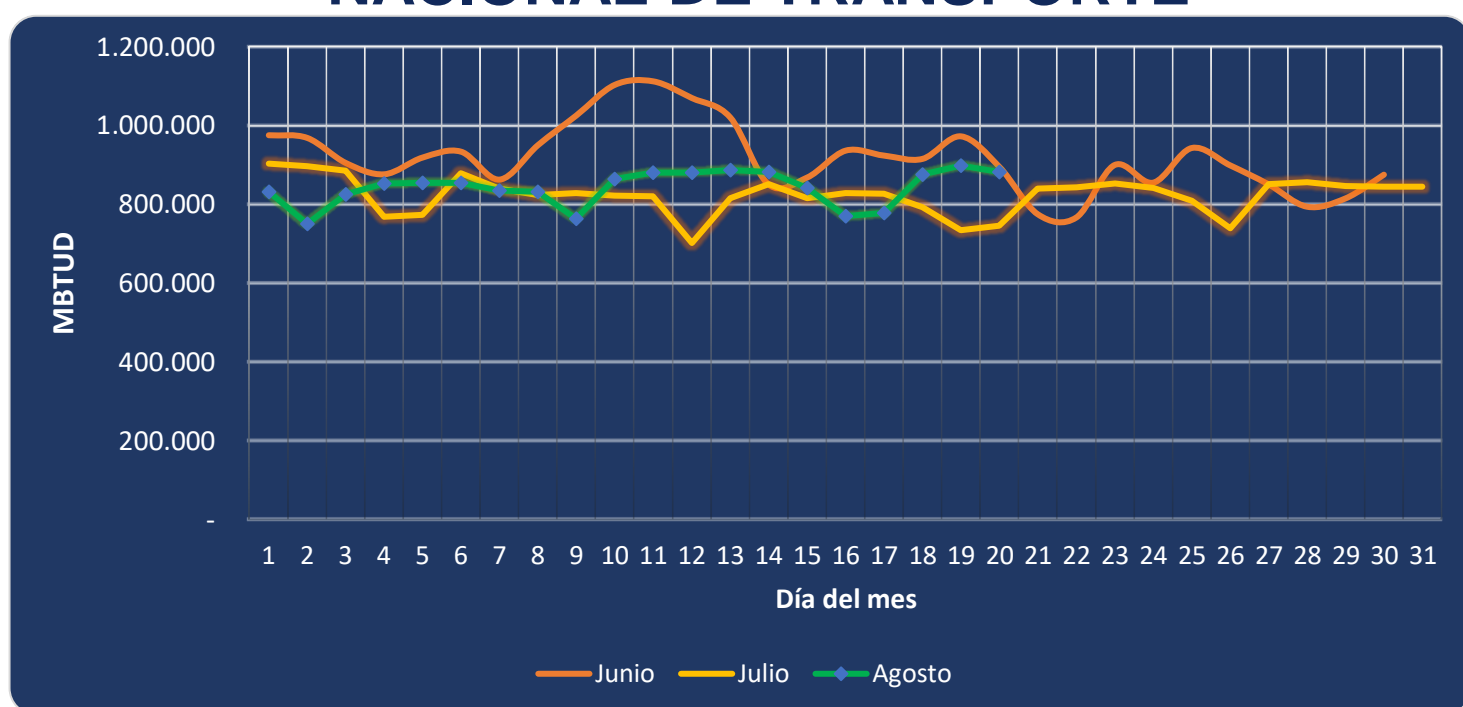

Se registra una contracción de la energía tomada, respecto al mes de junio de 1.39% y respecto a julio, un incremento de 18.38%.

### INFORMACIÓN OPERATIVA POR SISTEMA

19 de agosto 2020	Costa	Interior	Total
Energía inyectada	360	528	888
Energía tomada	342	557	899

20 de agosto 2020	Costa	Interior	Total
Energía inyectada	313	531	844
Energía tomada	322	561	883

Las posibles diferencias presentadas entre el total de energía inyectada y total de entregas a usuarios finales puede ser ocasionada por almacenamientos en el sistema de transporte (empaquetamientos), pérdidas y consumos no reportados.

### MERCADO SECUNDARIO

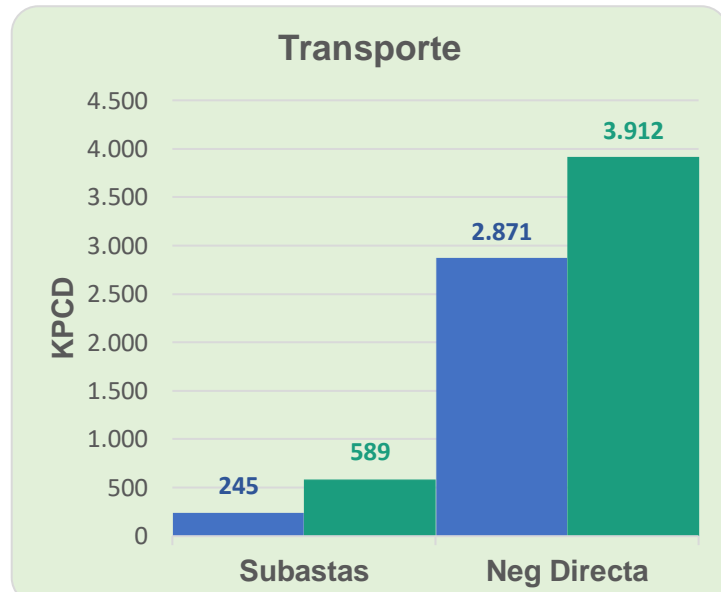
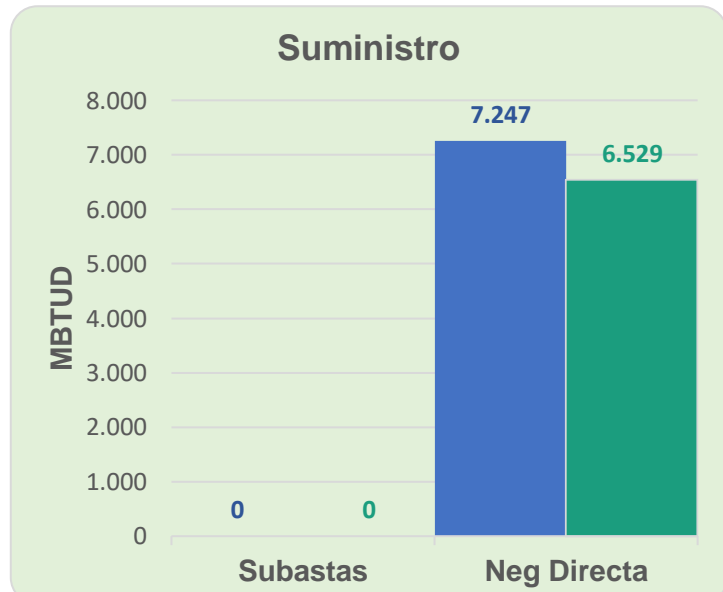

● 13 de agosto 2020 ● 20 de agosto 2020

Se registraron contratos de suministro realizados en negociación directa por 6,529 MBTUD, un 10% menos que el jueves de la semana anterior. Por capacidad de transporte se registraron contratos realizados por subastas por 589 KPCD y en negociación directa por 3,912 KPCD. En total los contratos registrados por capacidad de transporte son un 44% mayor a los registrados el jueves de la semana anterior.

### ÍNDICES DE PRECIOS

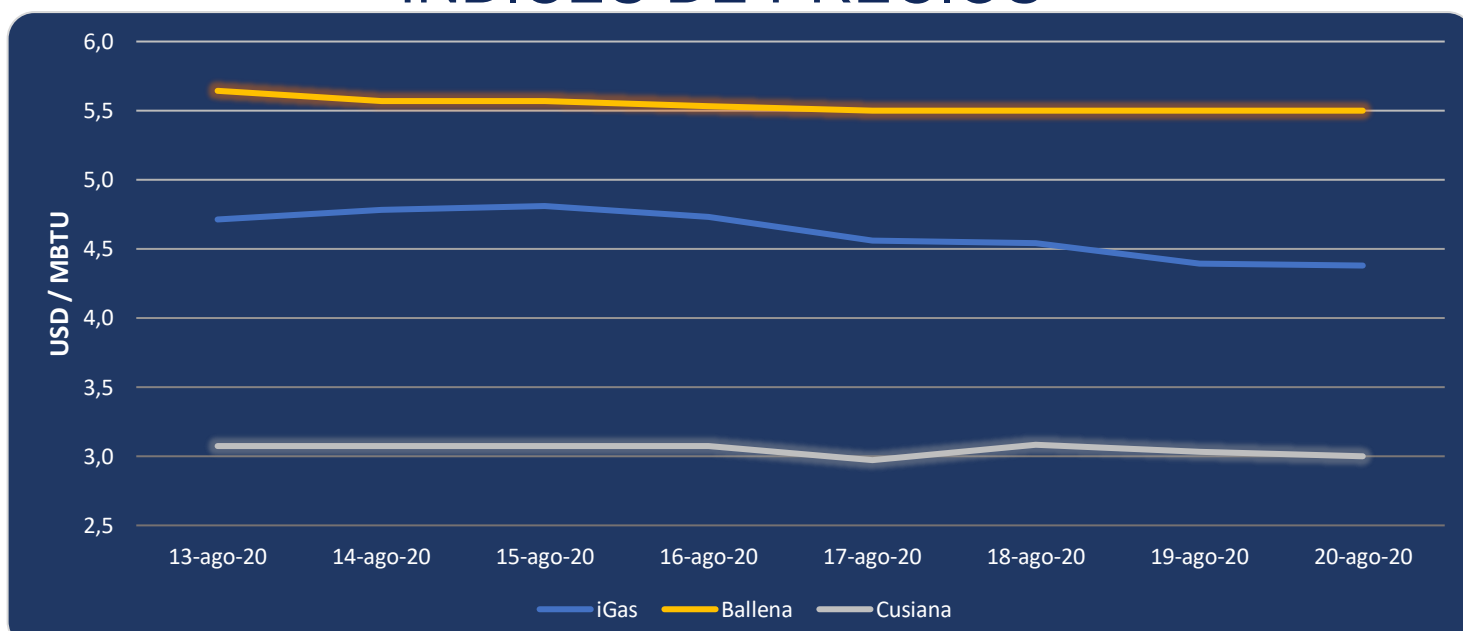

El índice iGas presenta una reducción de 0.23% al pasar a 4.38 USD/MBTU. El precio para entrega en Ballena se mantiene constante en los últimos 4 días en 5.50 USD/MBTU. El precio para entrega en Cusiana presenta una reducción de 1% al pasar a 3.00 USD/MBTU.

