

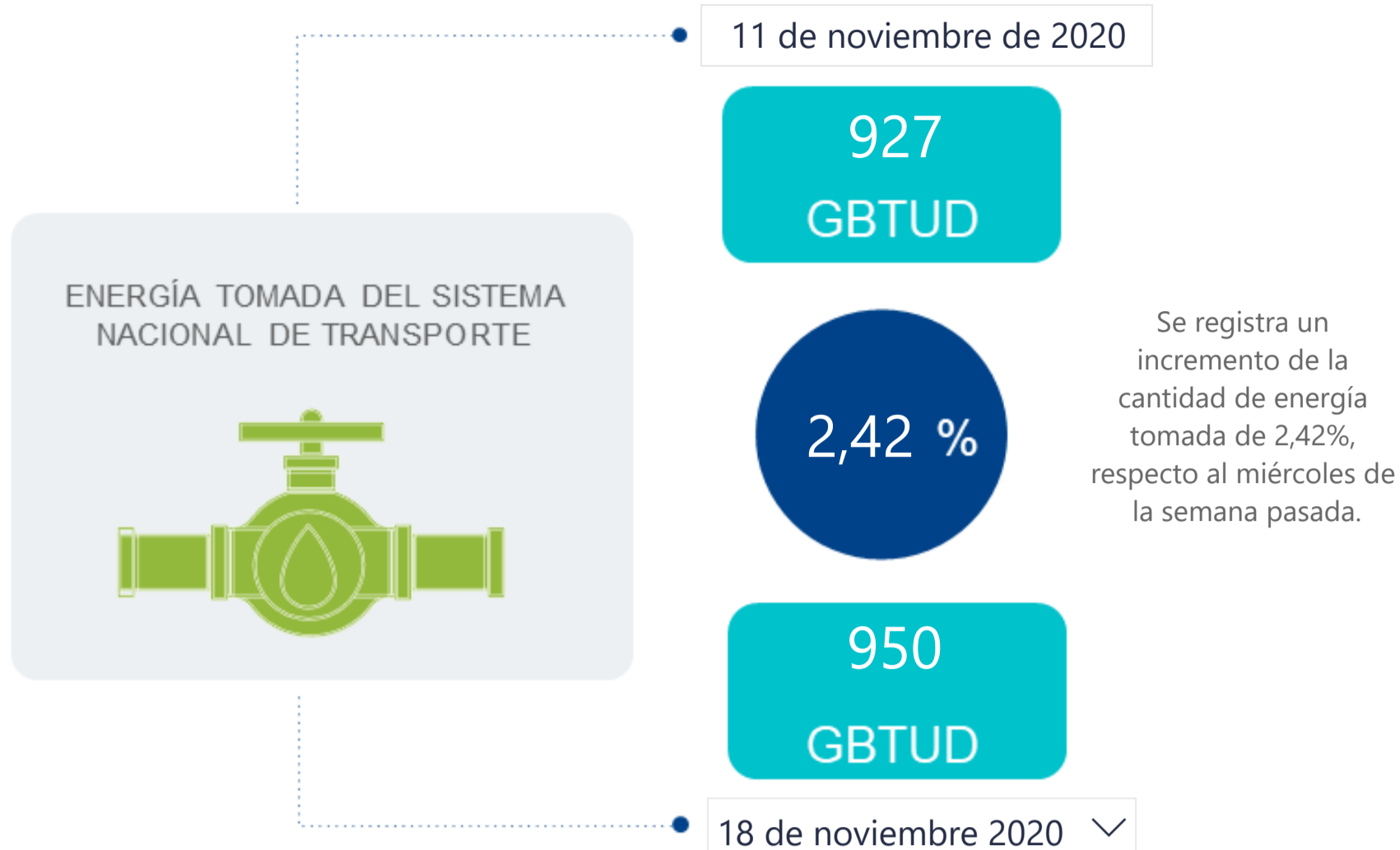

## AL DÍA CON EL GESTOR

19 de noviembre de 2020



\*Cálculo realizado comparando el promedio del día anterior con el mismo día de la semana anterior

## ENERGÍA TOMADA DEL SISTEMA NACIONAL DE TRANSPORTE

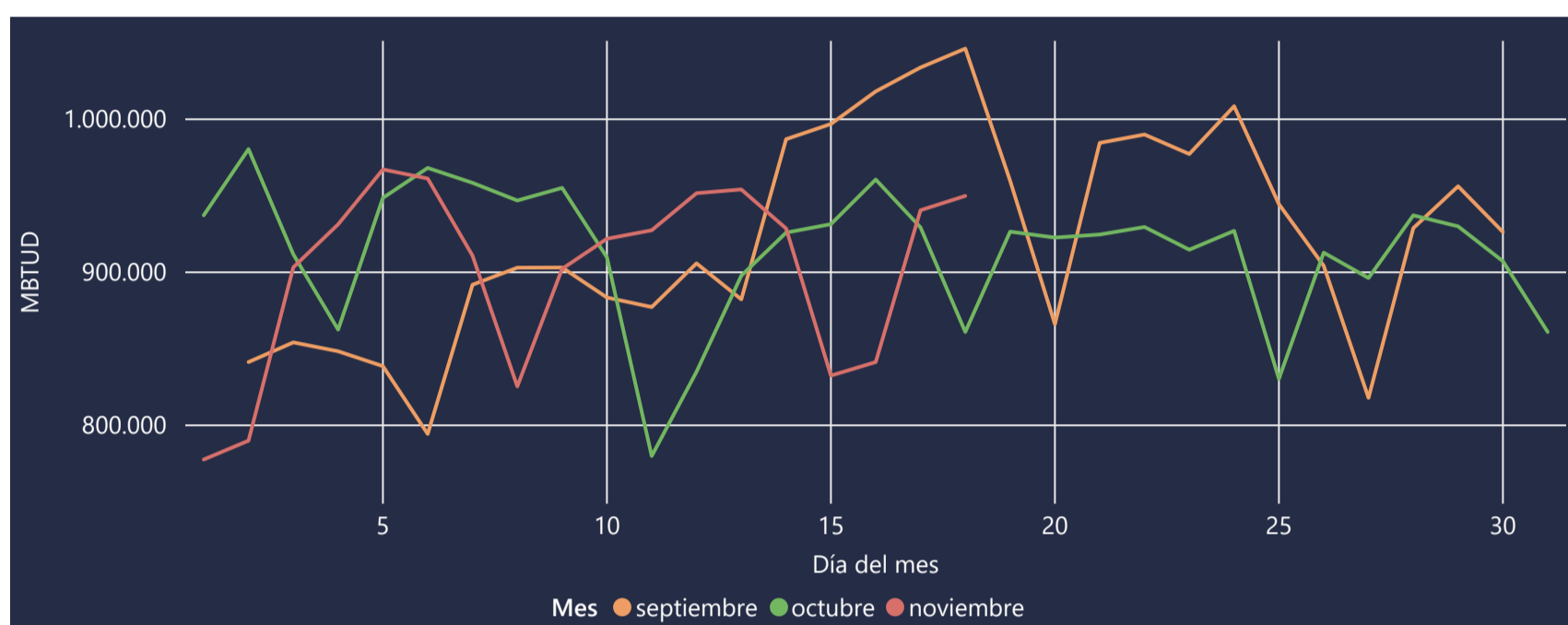

La energía tomada aumento un 10,33% respecto al mes de Octubre.

La energía tomada se redujo un -9,2% respecto al mes de Septiembre.

## INFORMACIÓN OPERATIVA POR SISTEMA

17 de noviembre de 2020	Costa	Interior	Total
Energía inyectada	315	607	921
Energía tomada	323	618	941

18 de noviembre 2020	Costa	Interior	Total
Energía inyectada	343	587	930
Energía tomada	333	617	950

Las posibles diferencias presentadas entre el total de energía inyectada y total de entregas a usuarios finales puede ser ocasionada por almacenamientos en el sistema de transporte (empaquetamientos), pérdidas y consumos no reportados.

## MERCADO SECUNDARIO

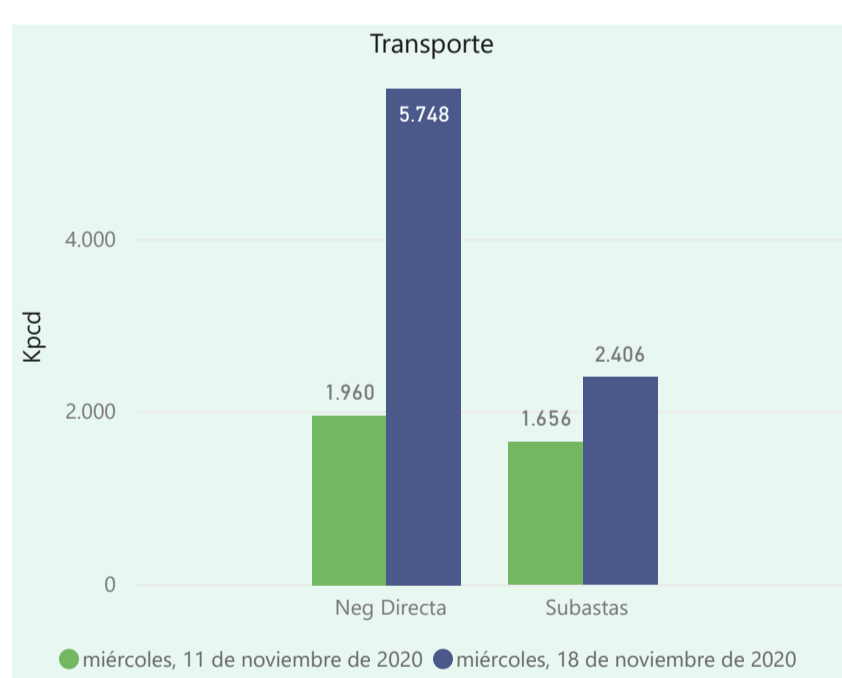
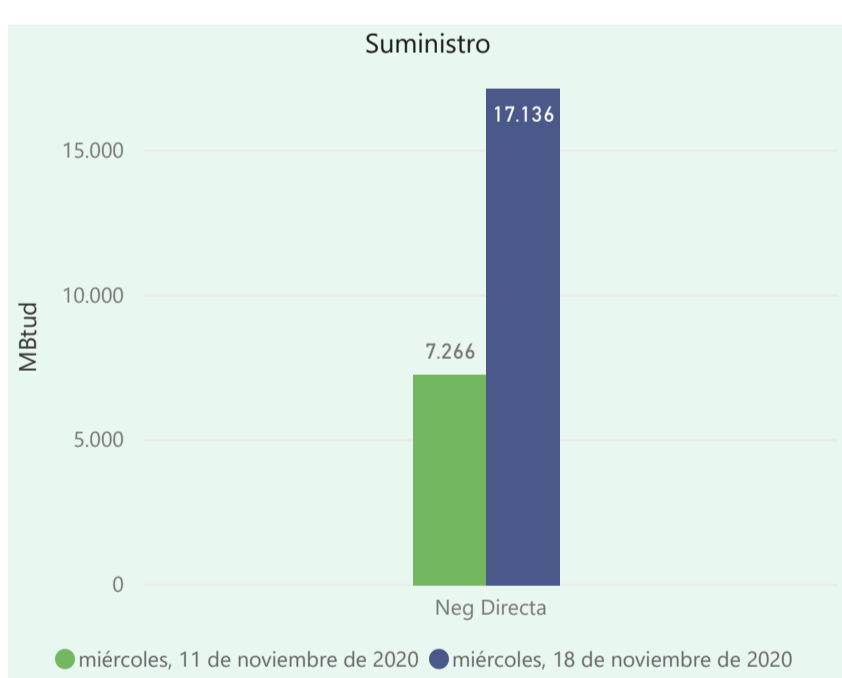

Se registraron contratos de suministro, realizados en negociación directa por 17136 MBtud. Por capacidad de transporte se registraron contratos, realizados en negociación directa por 5748 Kpcpd y en subastas subastas por 2406 Kpcpd. En total la capacidad de transporte registrada fue de 8154 Kpcpd.

## ÍNDICES DE PRECIOS

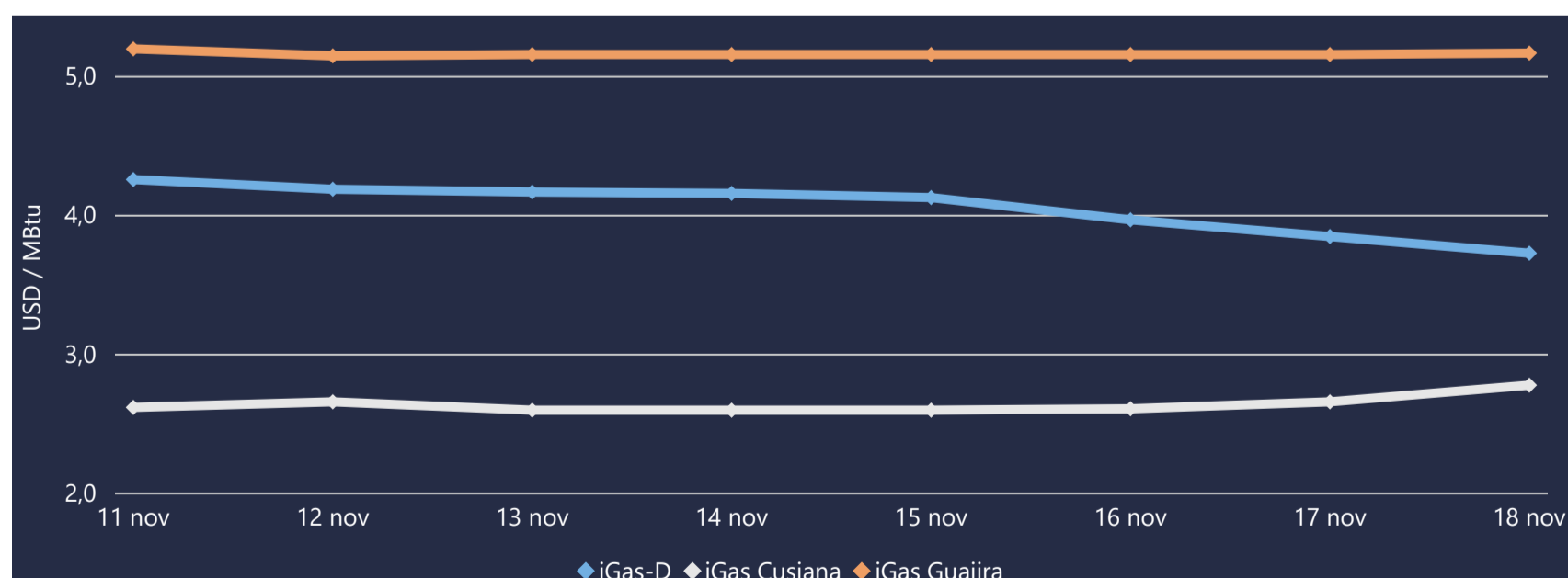

El índice i-Gas presenta una reducción del -3,12%, alcanzando un valor de 3,73 USD/MBtu. El índice de precios para entrega en la Guajira presenta un incremento del 0,19%, alcanzando un valor de 5,17 USD/MBtu. El índice de precios para entrega en Cusiana presenta un incremento del 4,51%, alcanzando un valor de 2,78 USD/MBtu.





# COMPORTAMIENTO SUBASTA ÚSELO O VÉNDALO DE CORTO PLAZO

## Suministro de Gas Natural\*

Variación en el número de adjudicaciones

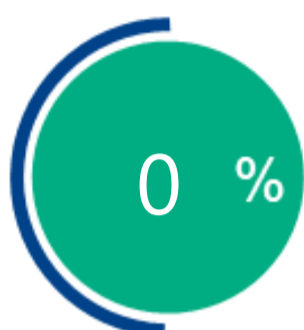

Variación en las cantidades adjudicadas

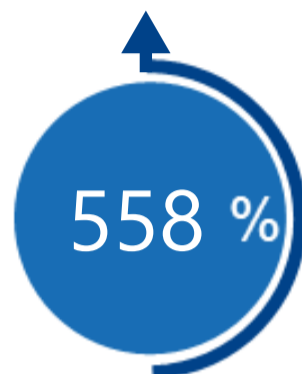

\*Cálculo realizado comparando el promedio del último y penúltimo día adjudicado



### Puntos de Entrega Adjudicados

Fecha	Punto entrega	Cantidad
16 de septiembre de 2020	CUSIANA	50
16 de noviembre de 2020	CUSIANA	329



### Rutas de Transporte Adjudicadas

Fecha	Ruta	Cantidad
11 de noviembre de 2020	CUSIANA - OCOA	332
	CUSIANA - VASCONIA	662
	VASCONIA - PEREIRA	662
18 de noviembre de 2020	VASCONIA - PEREIRA	297
	LA MAMI - BARRANQUILLA	5500
	CUSIANA - VASCONIA	296
	CUSIANA - SABANA_F	590
	CUSIANA - OCOA	332

\*Las cantidades adjudicadas en las subastas pueden ser modificadas a la baja por las partes, previo a firma del contrato y su registro contractual en SEGAS

## Capacidad de transporte\*

Variación en el número de adjudicaciones

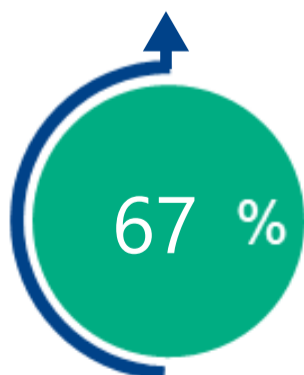

Variación en las capacidades adjudicadas

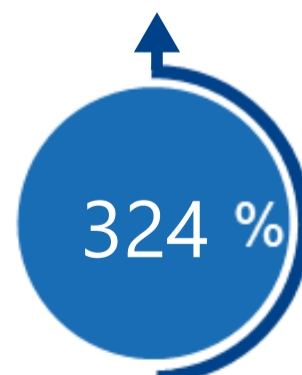

\*Cálculo realizado comparando el promedio del día anterior con el mismo día de la semana anterior