



## AL DÍA CON EL GESTOR 15 DE SEPTIEMBRE 2020

7 de septiembre 2020

915  
GBTUD

10 %

Respecto al lunes de la semana pasada, incrementó la energía tomada en 10%.

1,008  
GBTUD

14 de septiembre 2020

ENERGÍA TOMADA DEL SISTEMA NACIONAL DE TRANSPORTE



\*Cálculo realizado comparando el promedio del día anterior con el mismo día de la semana anterior

### ENERGÍA TOMADA DEL SISTEMA NACIONAL DE TRANSPORTE

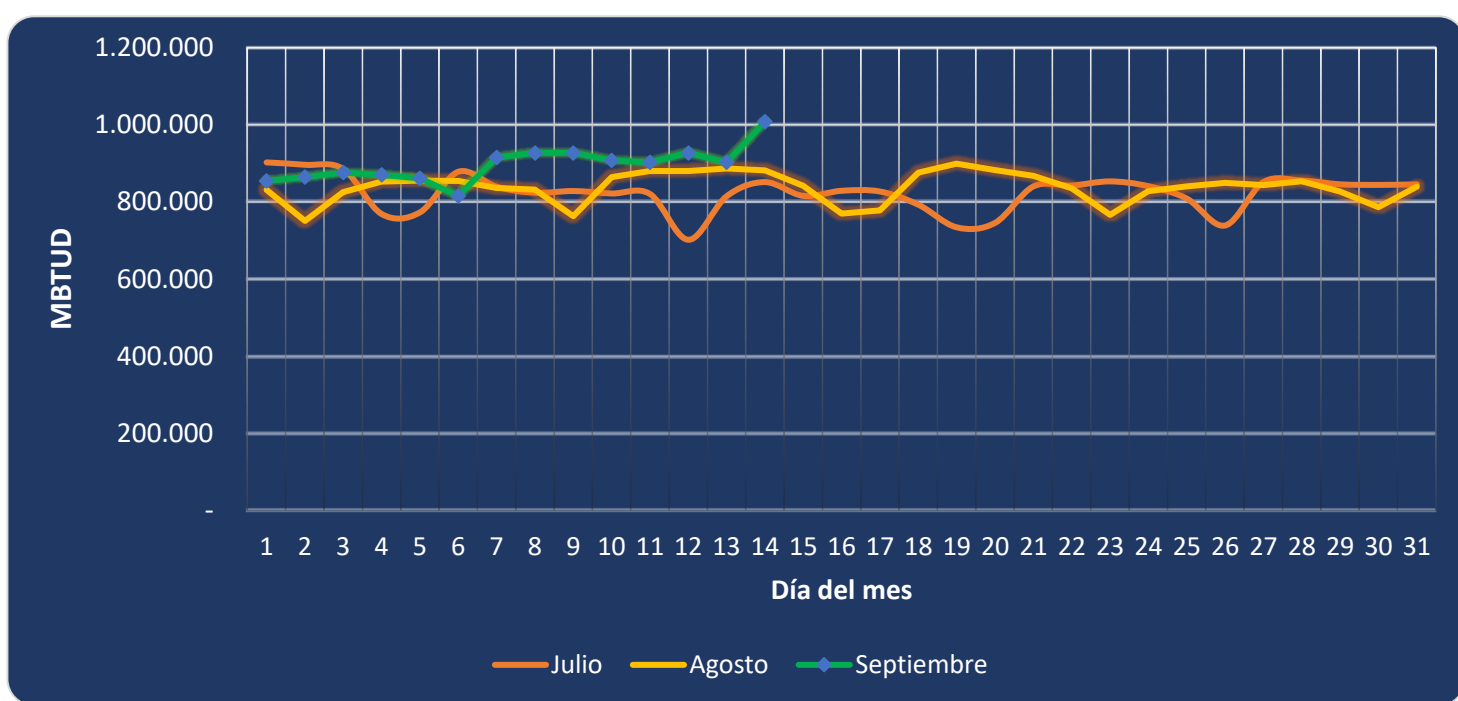

Se registra un incremento de la energía tomada, respecto al mes de julio de 18.39% y respecto a agosto, un incremento de 14.30%.

### INFORMACIÓN OPERATIVA POR SISTEMA

13 de septiembre 2020

	Costa	Interior	Total
Energía inyectada	417	535	952
Energía tomada	403	500	903

14 de septiembre 2020

	Costa	Interior	Total
Energía inyectada	441	566	1,007
Energía tomada	449	559	1,008

Las posibles diferencias presentadas entre el total de energía inyectada y total de entregas a usuarios finales puede ser ocasionada por almacenamientos en el sistema de transporte (empaquetamientos), pérdidas y consumos no reportados.

### MERCADO SECUNDARIO

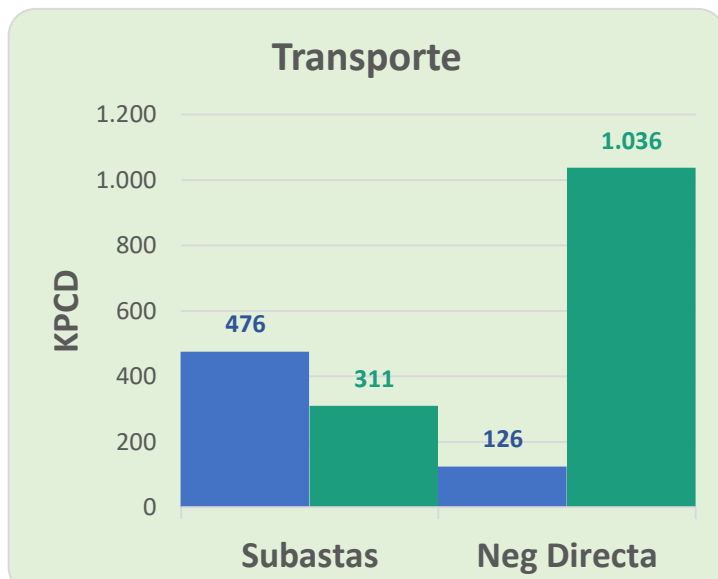
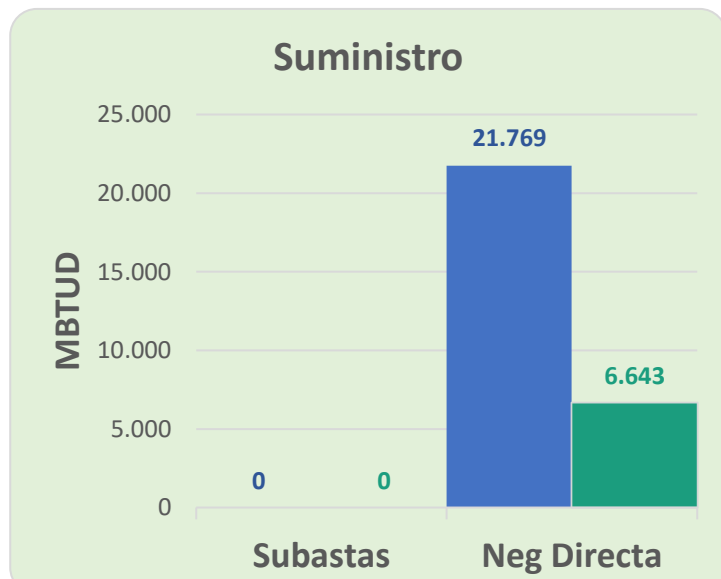

Se registraron contratos de suministro realizados en negociación directa por 6,643 MBTUD, un 69% menos que el lunes de la semana anterior. Por capacidad de transporte se registraron contratos realizados en subastas por 311 KPCD y en negociación directa por 1,036 KPCD.

### ÍNDICES DE PRECIOS

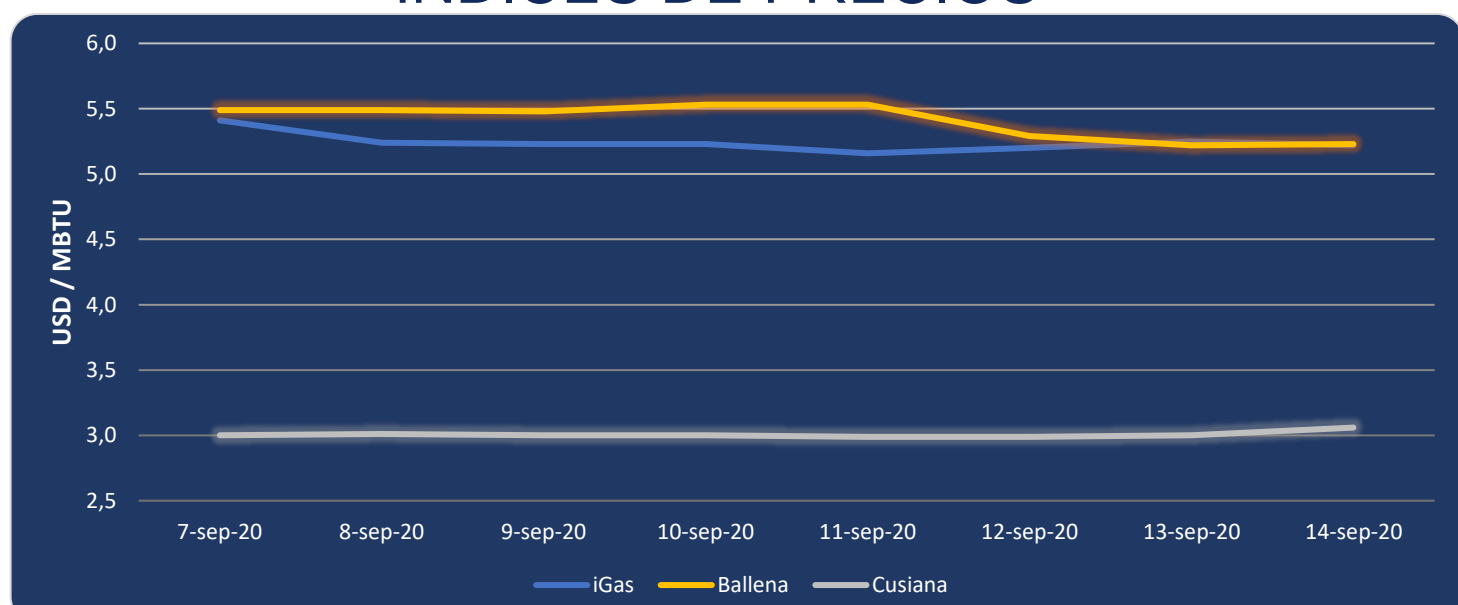

El índice iGas presenta una reducción de 0.57% al pasar a 5.22 USD/MBTU. El precio para entrega en Ballena presenta un incremento de 0.19% al pasar a 5.23 USD/MBTU, de igual manera el precio para entrega en Cusiana presenta un incremento de 2% al pasar a 3.06 USD/MBTU.

Henry Hub

2.31

4.31

LNG  
Japón - Corea

14 de septiembre 2020