

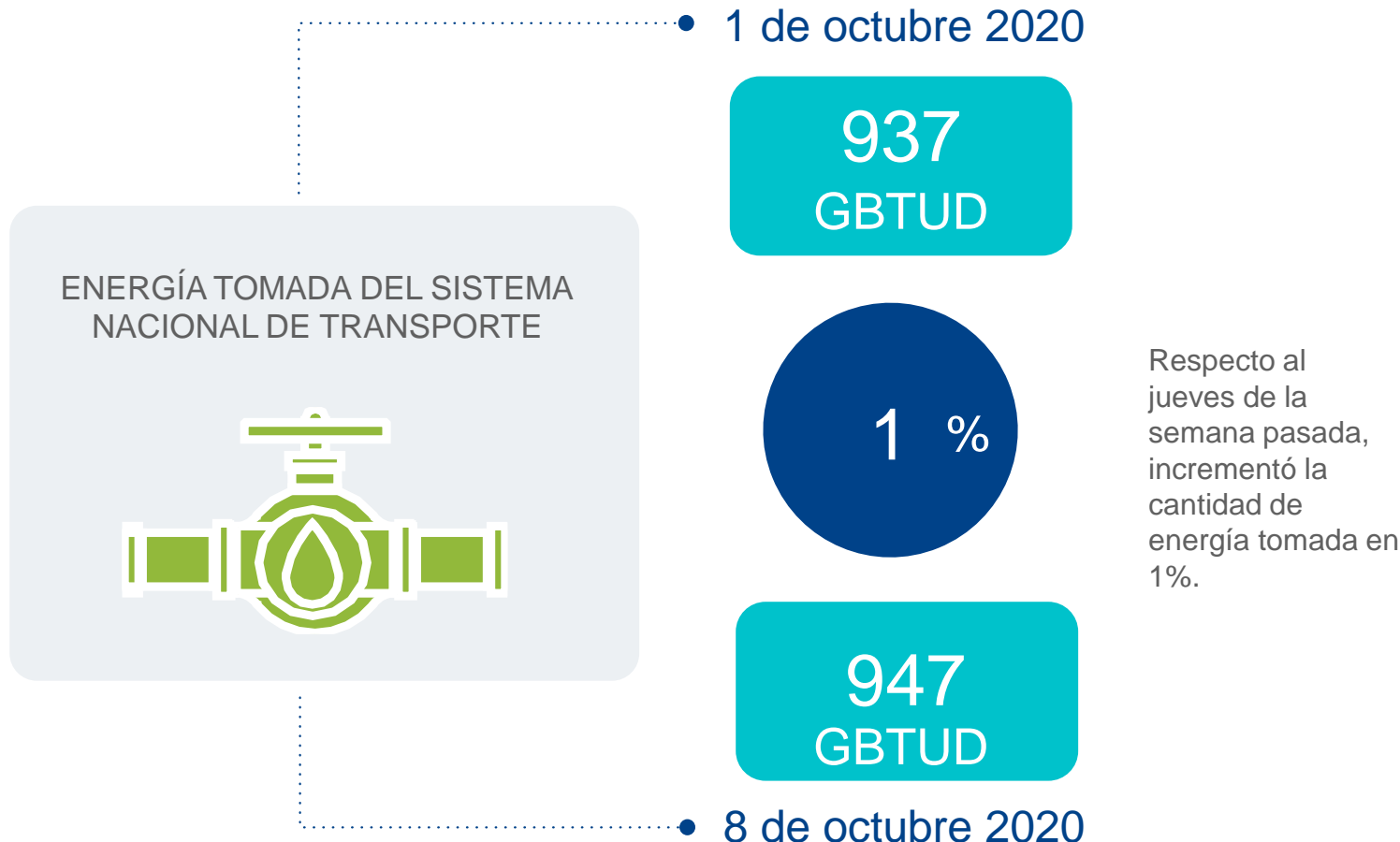

AL DÍA CON EL GESTOR 9 DE OCTUBRE 2020



*Cálculo realizado comparando el promedio del día anterior con el mismo día de la semana anterior

ENERGÍA TOMADA DEL SISTEMA NACIONAL DE TRANSPORTE

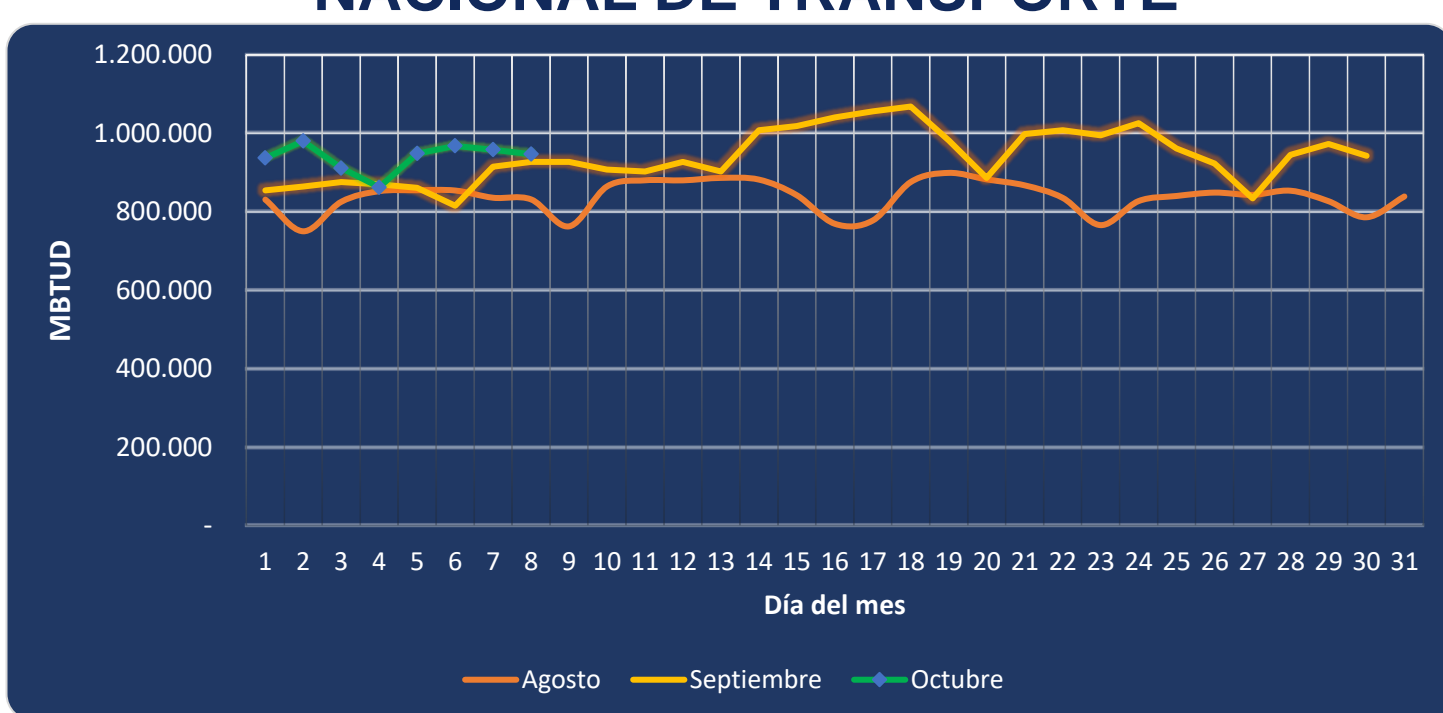

Se registra un incremento de la energía tomada, respecto al mes de agosto de 13.85% y respecto a septiembre, un incremento de 2.14%.

INFORMACIÓN OPERATIVA POR SISTEMA

7 de octubre 2020	Costa	Interior	Total
Energía inyectada	393	542	935
Energía tomada	388	570	958

8 de octubre 2020	Costa	Interior	Total
Energía inyectada	389	572	961
Energía tomada	381	566	947

Las posibles diferencias presentadas entre el total de energía inyectada y total de entregas a usuarios finales puede ser ocasionada por almacenamientos en el sistema de transporte (empaquetamientos), pérdidas y consumos no reportados.

MERCADO SECUNDARIO

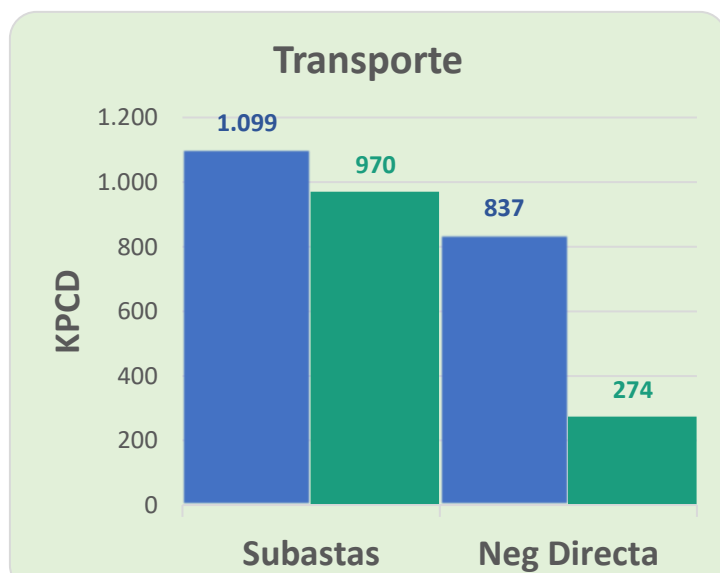
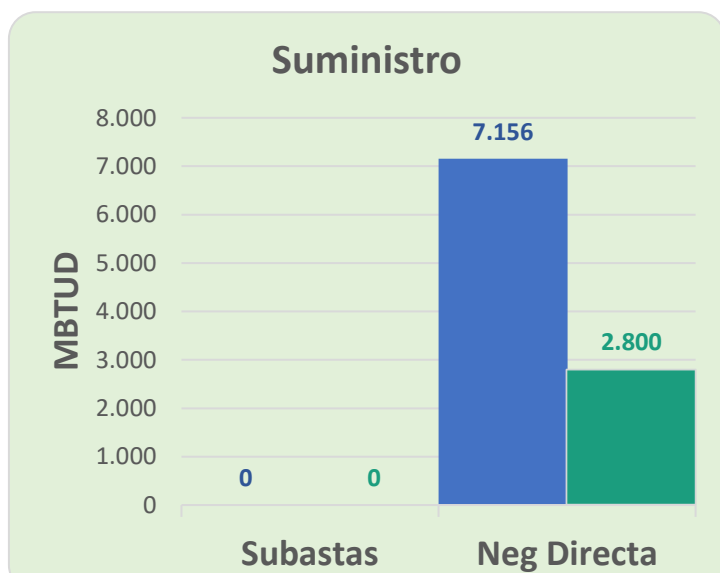

● 1 de octubre 2020 ● 8 de octubre 2020

Se registraron contratos de suministro realizados en negociación directa por 2,800 MBTUD, un 61% menos que el jueves de la semana anterior. Por capacidad de transporte se registraron contratos realizados en subastas por 970 KPCD y en negociación directa por 274 KPCD. En total los contratos registrados por capacidad de transporte son un 36% menor a los registrados el jueves de la semana anterior.

ÍNDICES DE PRECIOS

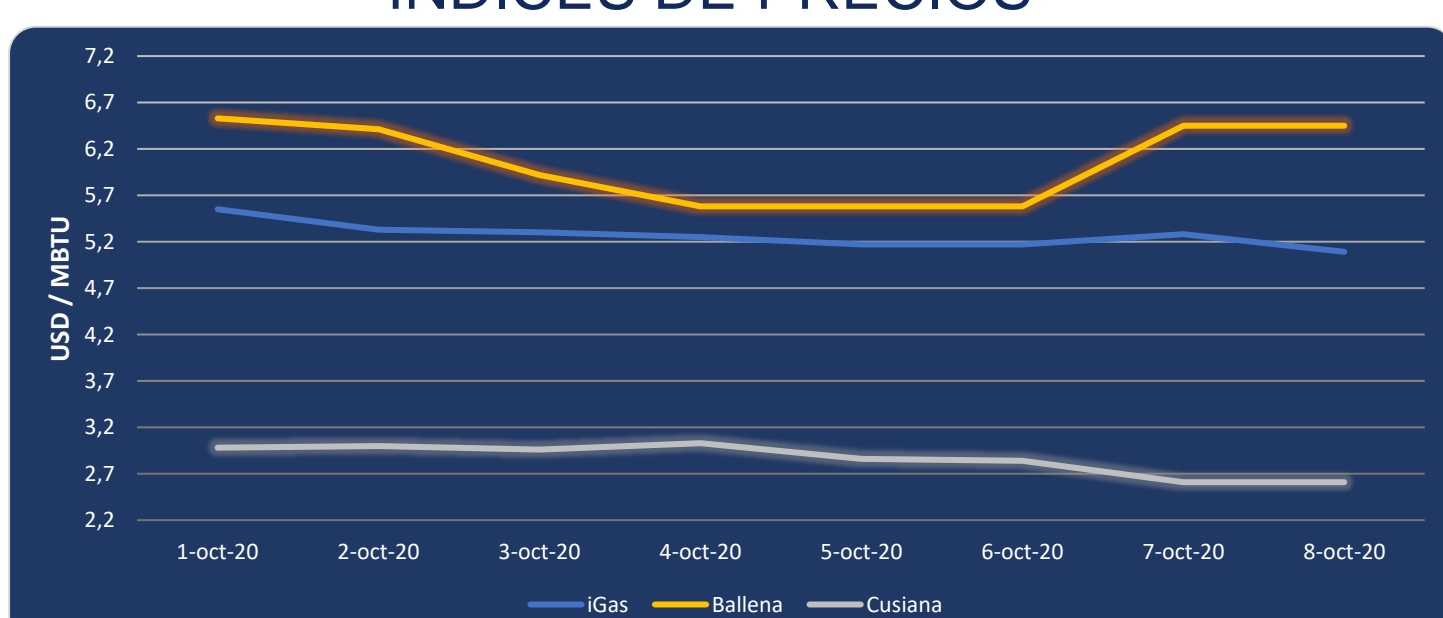

El índice iGas presenta una reducción de 3.60% al pasar a 5.09 USD/MBTU. El precio para entrega en Ballena se mantiene constante en los últimos 2 días en 6.45 USD/MBTU, de igual manera el precio para entrega en Cusiana se mantiene constante en los últimos 2 días en 2.61 USD/MBTU.

