

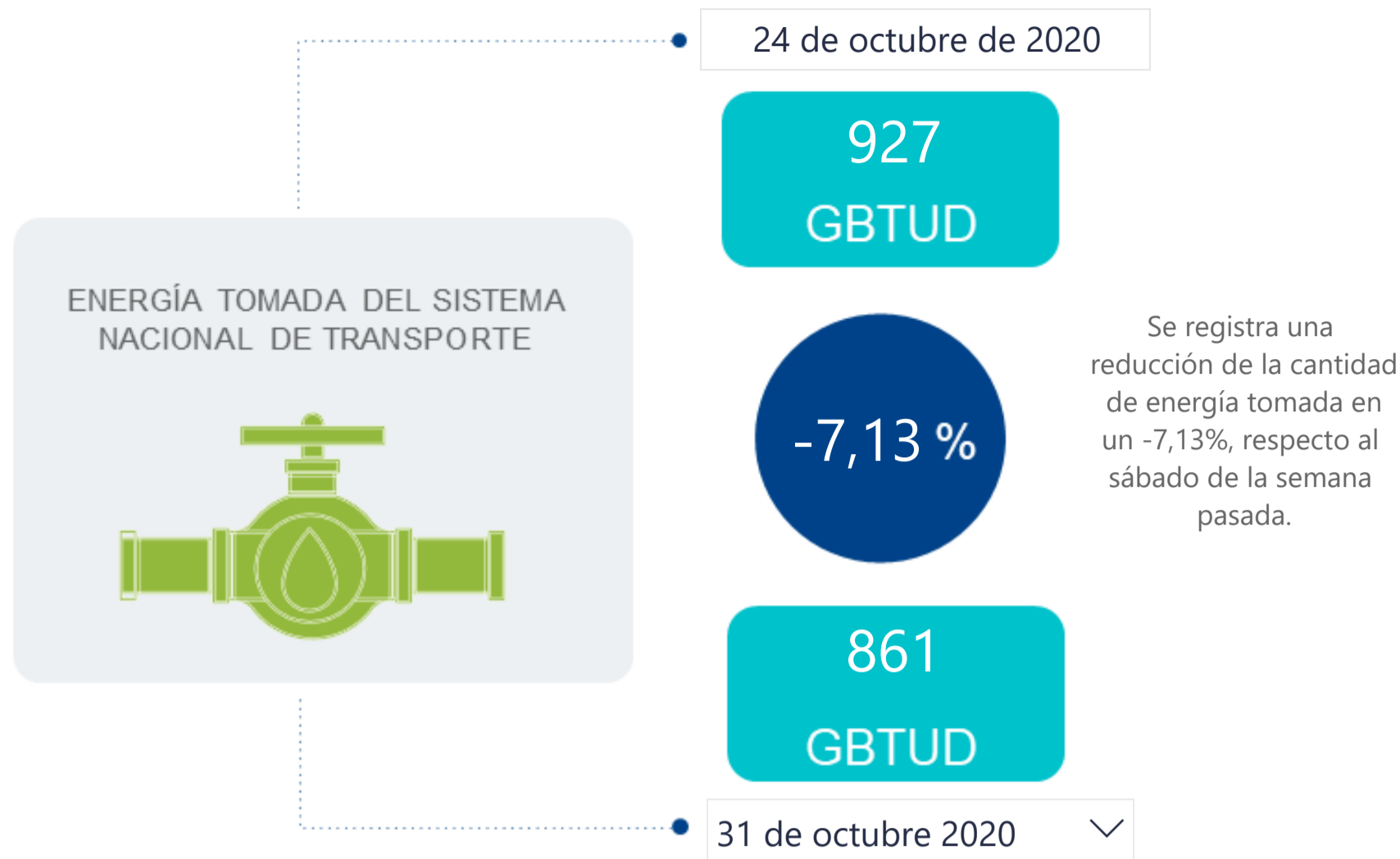

AL DÍA CON EL GESTOR

1 de noviembre de 2020



*Cálculo realizado comparando el promedio del día anterior con el mismo día de la semana anterior

ENERGÍA TOMADA DEL SISTEMA NACIONAL DE TRANSPORTE

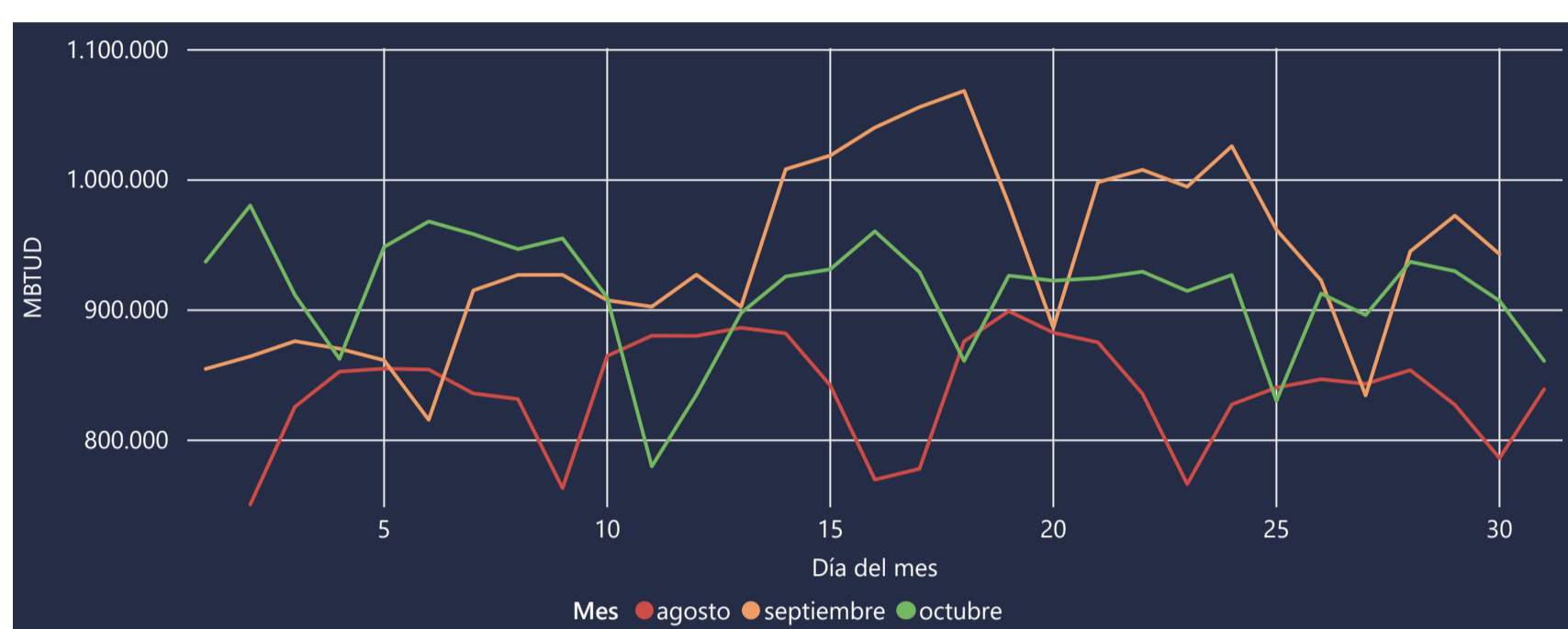

INFORMACIÓN OPERATIVA POR SISTEMA

30 de octubre de 2020	Costa	Interior	Total
Energía inyectada	352	531	883
Energía tomada	336	572	907

31 de octubre 2020	Costa	Interior	Total
Energía inyectada	358	584	943
Energía tomada	318	543	861

Las posibles diferencias presentadas entre el total de energía inyectada y total de entregas a usuarios finales puede ser ocasionada por almacenamientos en el sistema de transporte (empaquetamientos), pérdidas y consumos no reportados.

MERCADO SECUNDARIO

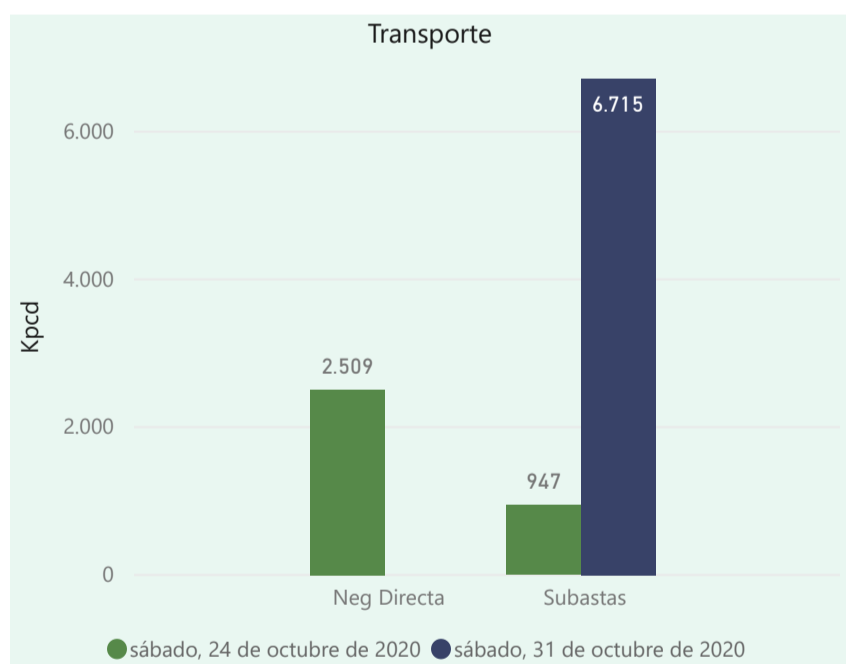
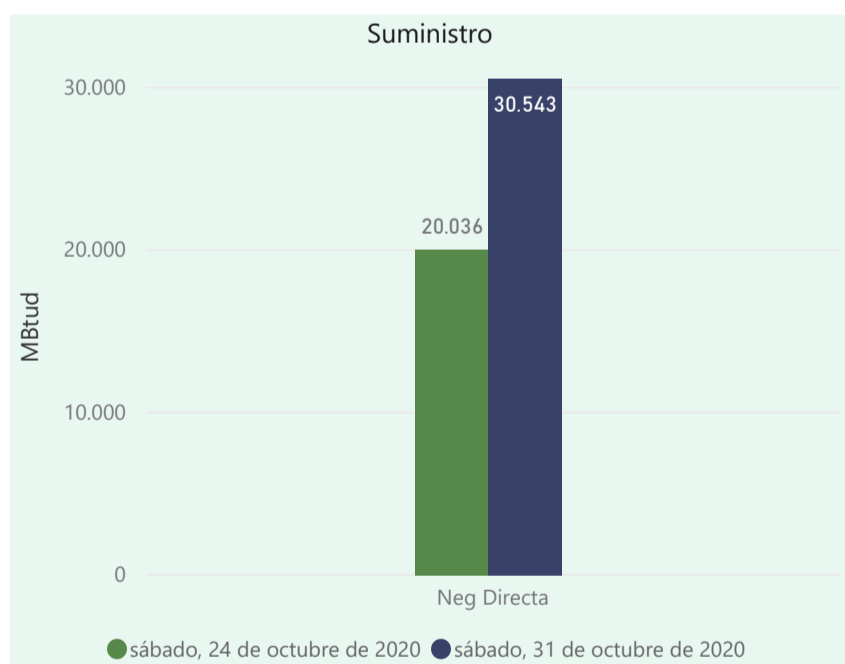

Se registraron contratos de suministro, realizados en negociación directa por 30543 MBtud. No se registraron contratos de capacidad de transporte en negociación directa y subastas por 6715 Kpcpd.

ÍNDICES DE PRECIOS

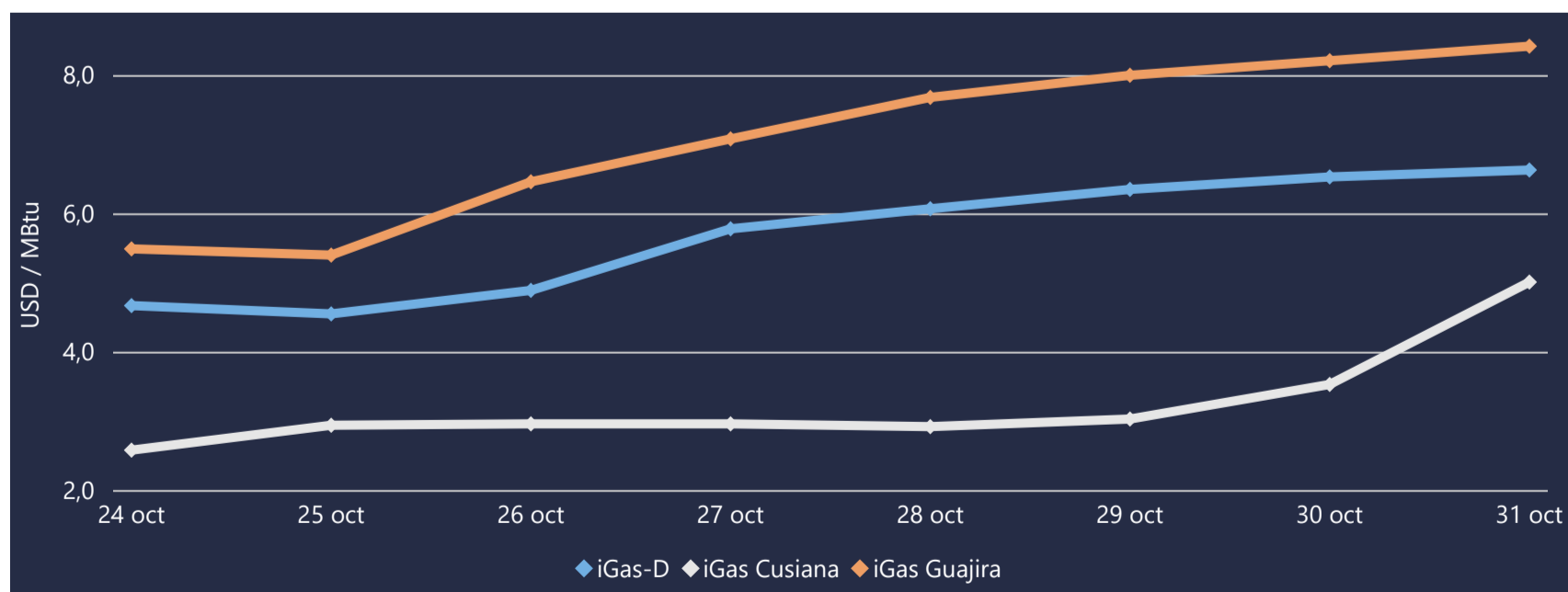

El índice i-Gas presenta un incremento del 1,53%, alcanzando un valor de 6,64 USD/MBtu. El índice de precios para entrega en la Guajira presenta un incremento del 2,55%, alcanzando un valor de 8,43 USD/MBtu. Mientras el índice de precios para entrega en Cusiana presenta un incremento del 41,81%, alcanzando un valor de 5,02 USD/MBtu.

31 de octubre 2020

Henry Hub



LNG
Japón - Corea



COMPORTAMIENTO SUBASTA ÚSELO O VÉNDALO DE CORTO PLAZO

Suministro de Gas Natural*

Variación en el número de adjudicaciones



Variación en las cantidades adjudicadas



*Cálculo realizado comparando el promedio del último y penúltimo día adjudicado



Puntos de Entrega Adjudicados

Fecha	Punto entrega	Cantidad
11 de marzo de 2020	CUSIANA	703
16 de septiembre de 20...	CUSIANA	50



Rutas de Transporte Adjudicadas

Fecha	Ruta	Cantidad
24 de octubre de 2020	CUSIANA - ARMENIA	1
	CUSIANA - BARRANCABERMEJA	172
	CUSIANA - OCOA	333
	CUSIANA - SABANA_F	270
	VASCONIA - PEREIRA	172
31 de octubre de 2020	LA MAMI - BARRANQUILLA	3915
	CUSIANA - OCOA	262
	BALLENA - BARRANCABERMEJA	5336

*Las cantidades adjudicadas en las subastas pueden ser modificadas a la baja por las partes, previo a firma del contrato y su registro contractual en SEGAS

Capacidad de transporte*

Variación en el número de adjudicaciones



Variación en las capacidades adjudicadas

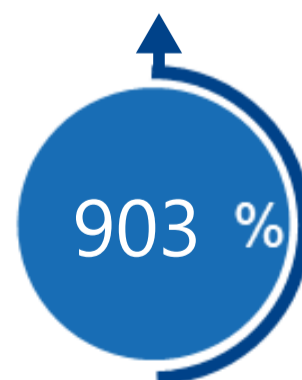

*Cálculo realizado comparando el promedio del día anterior con el mismo día de la semana anterior