

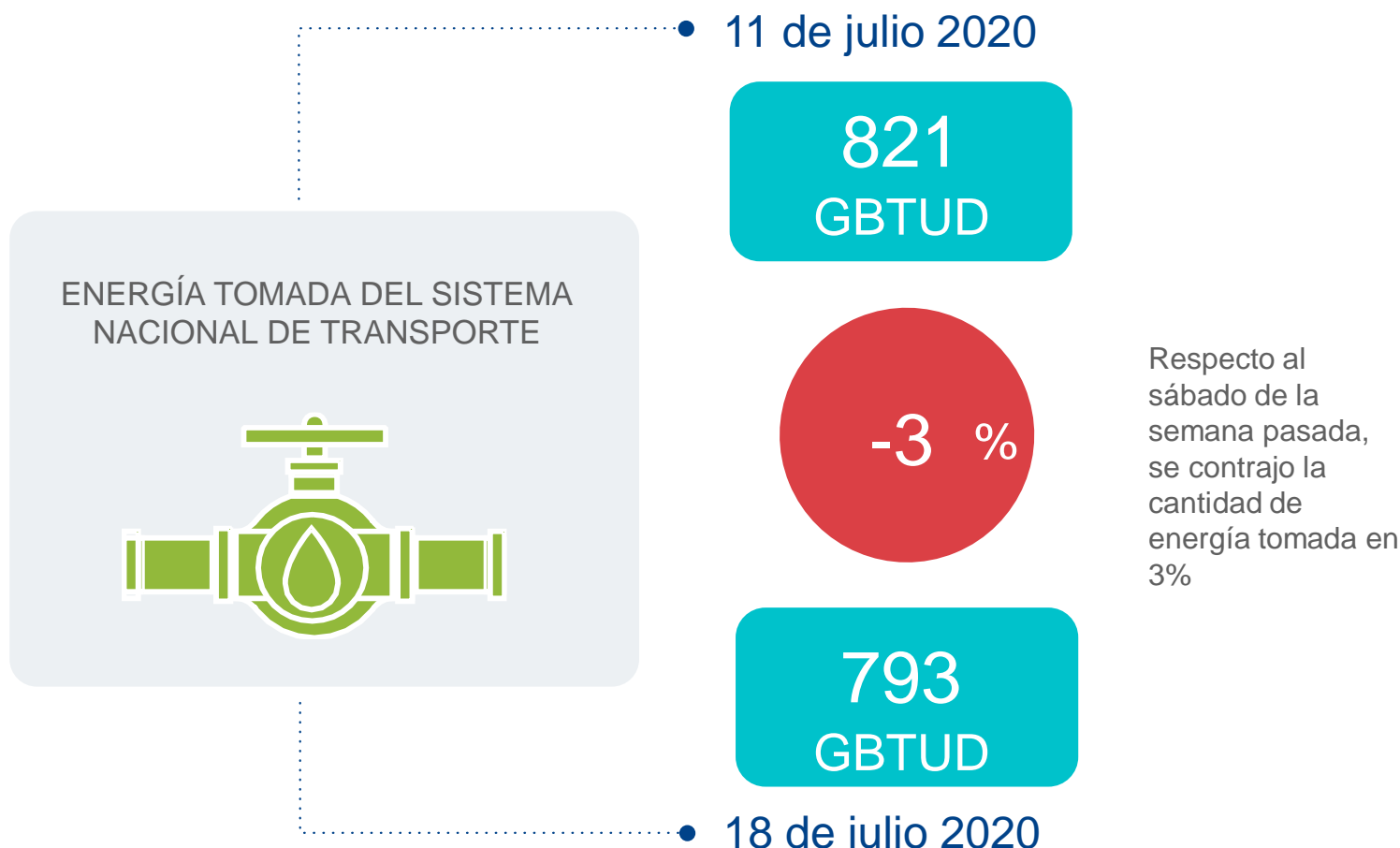

AL DÍA CON EL GESTOR 19 DE JULIO 2020



*Cálculo realizado comparando el promedio del día anterior con el mismo día de la semana anterior

ENERGÍA TOMADA DEL SISTEMA NACIONAL DE TRANSPORTE

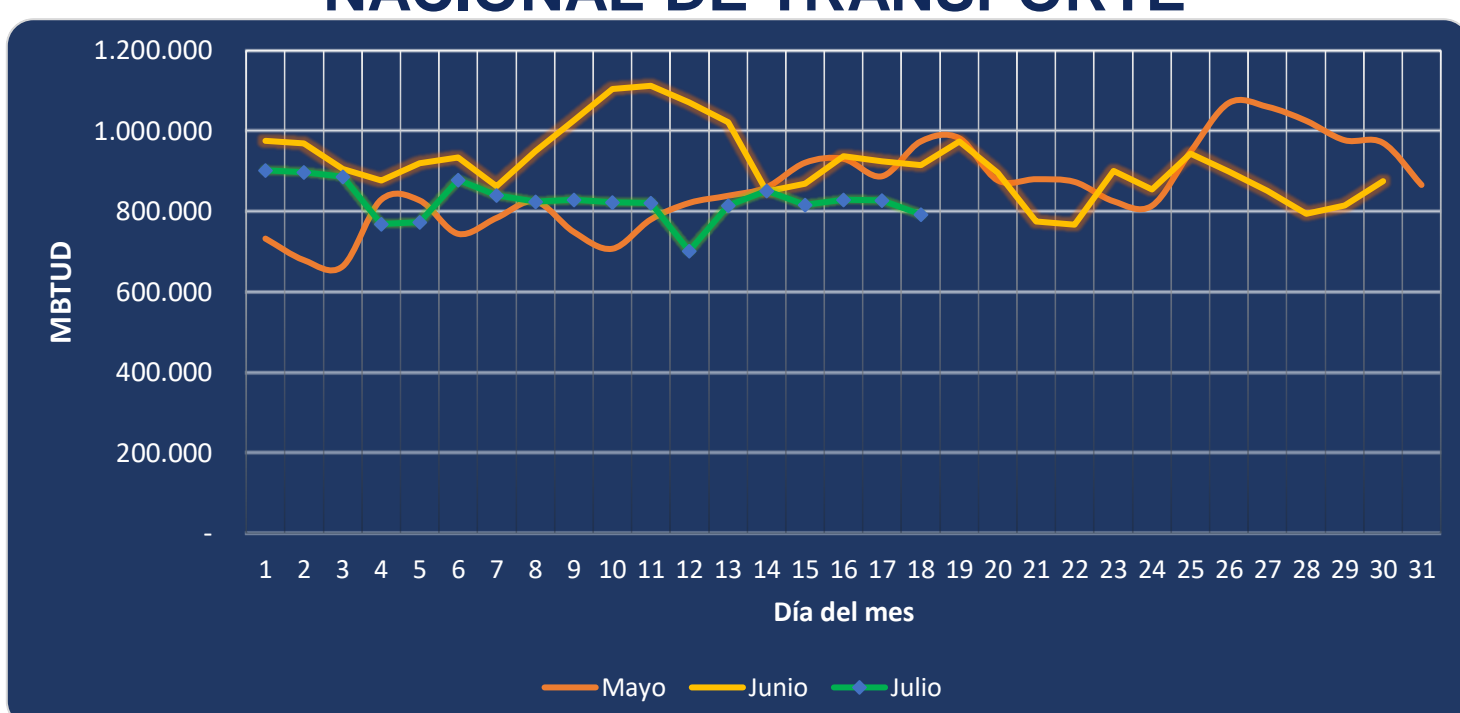

Se registra una reducción de la energía tomada, respecto al mes de mayo de 18.49% y respecto a junio, una reducción de 13.40%.

INFORMACIÓN OPERATIVA POR SISTEMA

17 de julio 2020	Costa	Interior	Total
Energía inyectada	327	475	802
Energía tomada	326	501	827

18 de julio 2020	Costa	Interior	Total
Energía inyectada	303	481	784
Energía tomada	313	480	793

Las posibles diferencias presentadas entre el total de energía inyectada y total de entregas a usuarios finales puede ser ocasionada por almacenamientos en el sistema de transporte (empaquetamientos), pérdidas y consumos no reportados.

MERCADO SECUNDARIO

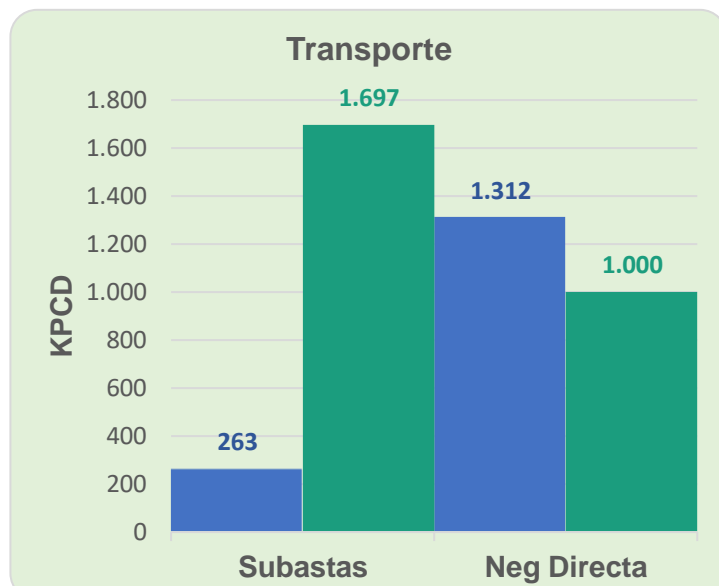
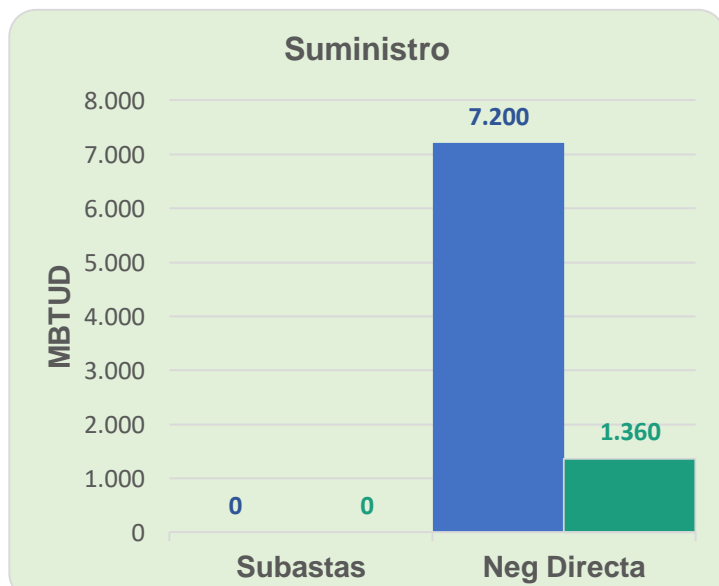

● 11 de julio 2020

● 18 de julio 2020

Se registraron contratos de suministro realizados en negociación directa por 1,360 MBTUD, un 81% menos que el sábado de la semana anterior. Por capacidad de transporte se registraron contratos realizados en subastas por 1,697 KPCD y por negociación directa por 1,000 KPCD. En total los contratos registrados por capacidad de transporte son un 71% mayor a los registrados el sábado de la semana anterior.

ÍNDICES DE PRECIOS

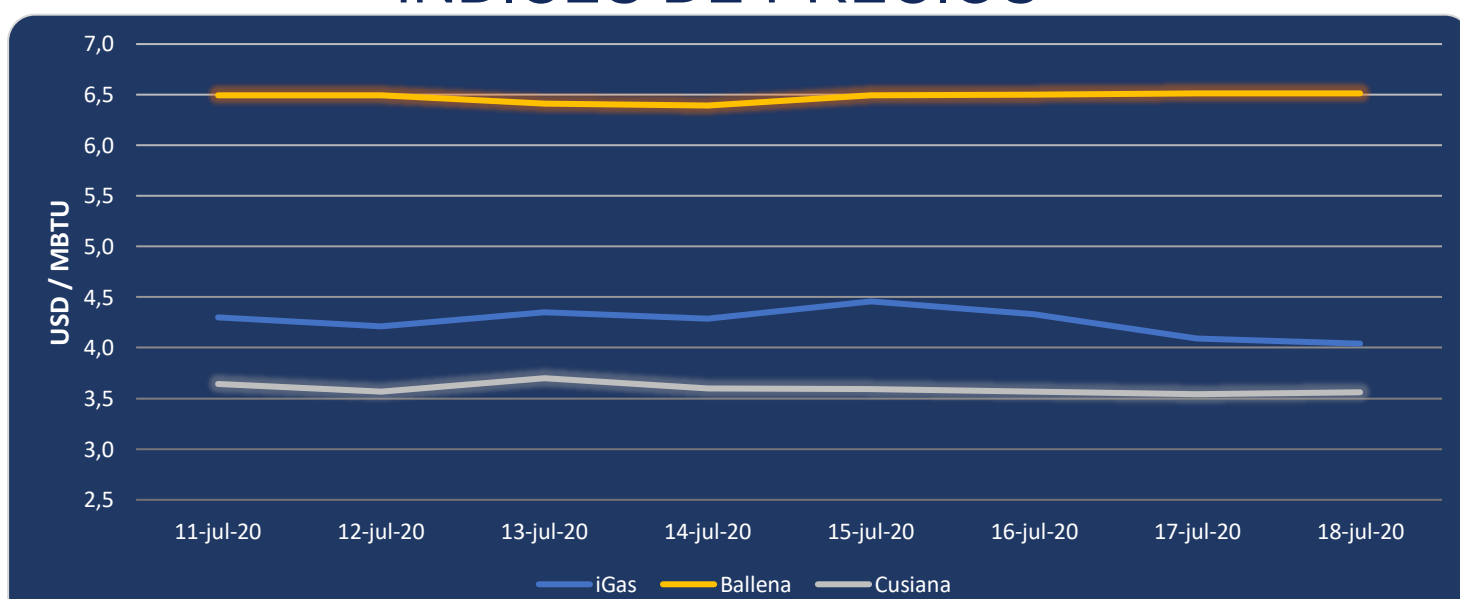

El índice iGas presenta una reducción de 1.22% quedando en 4.04 USD/MBTU. El precio para entrega en Cusiana presenta un incremento de 0.6% al pasar a 3.56 USD/MBTU. El índice de precios para entrega en Ballena se mantiene constante en los últimos 2 días en 6.51 USD/MBTU.

Henry Hub



18 de julio 2020
LNG
Japón - Corea