

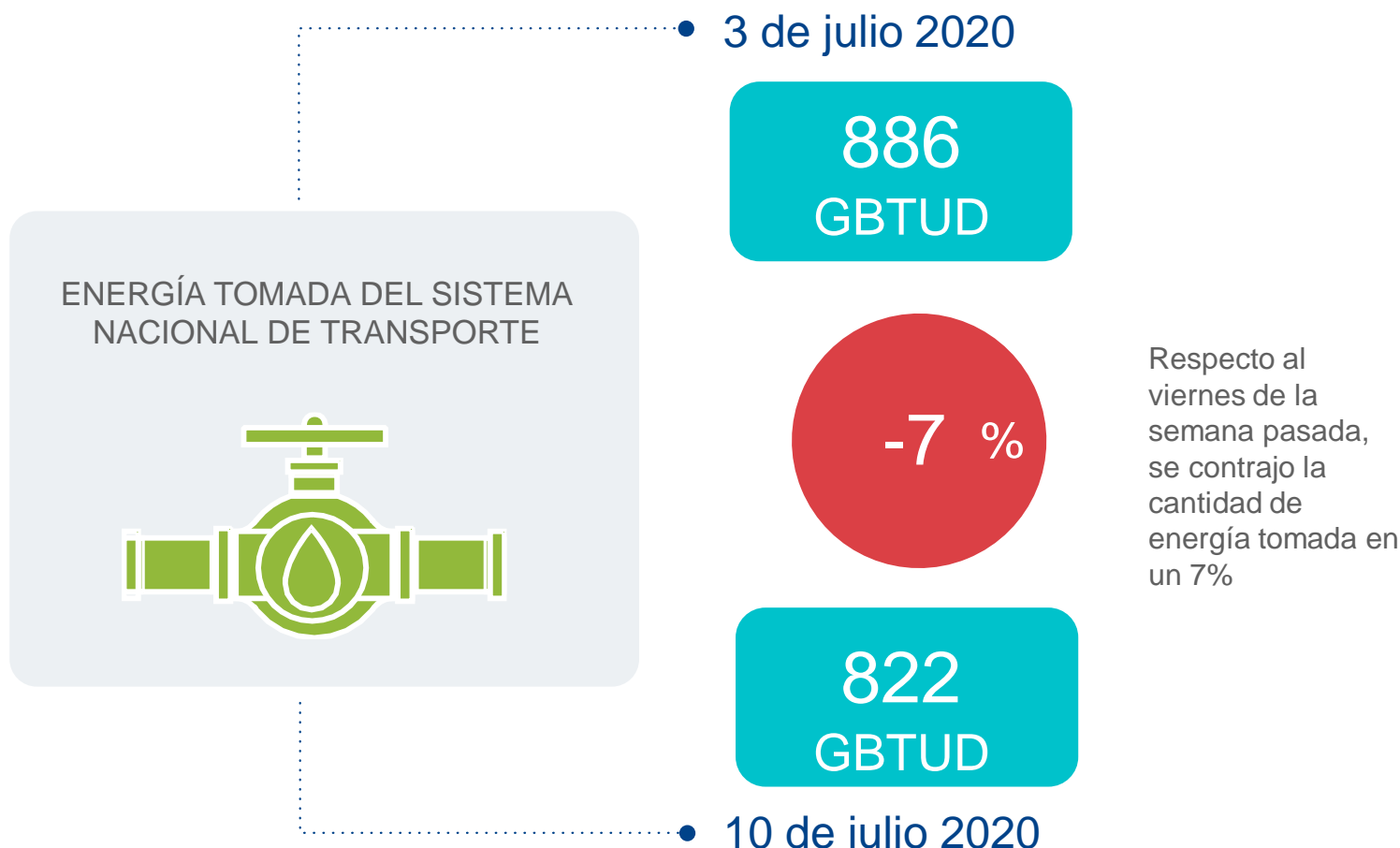

## AL DÍA CON EL GESTOR 11 DE JULIO 2020



\*Cálculo realizado comparando el promedio del día anterior con el mismo día de la semana anterior

### ENERGÍA TOMADA DEL SISTEMA NACIONAL DE TRANSPORTE

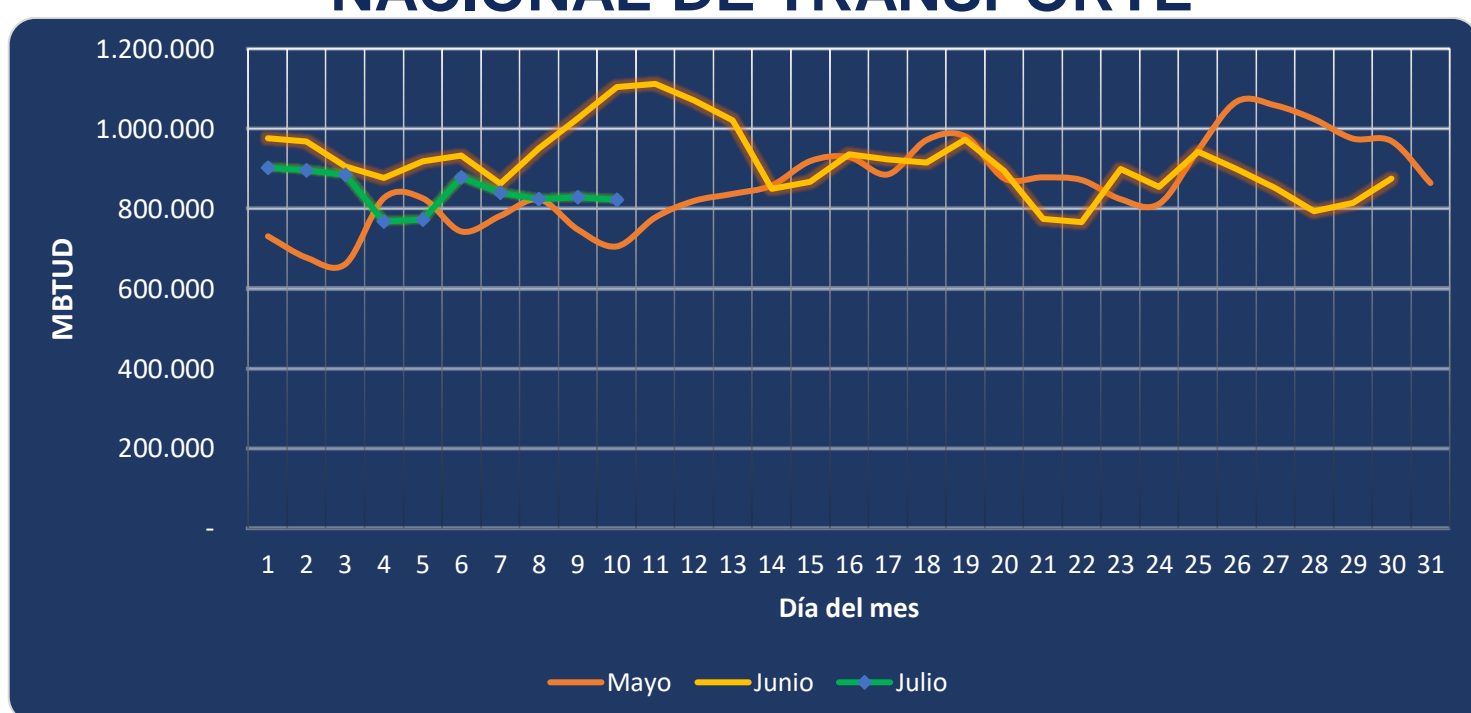

Se registra un incremento de la energía tomada, respecto al mes de mayo de 16.33% y respecto a junio, una reducción de 25.53%.

### INFORMACIÓN OPERATIVA POR SISTEMA

| 9 de julio 2020   | Costa | Interior | Total |
|-------------------|-------|----------|-------|
| Energía inyectada | 298   | 485      | 783   |
| Energía tomada    | 312   | 516      | 828   |

| 10 de julio 2020  | Costa | Interior | Total |
|-------------------|-------|----------|-------|
| Energía inyectada | 296   | 501      | 797   |
| Energía tomada    | 297   | 525      | 822   |

Las posibles diferencias presentadas entre el total de energía inyectada y total de entregas a usuarios finales puede ser ocasionada por almacenamientos en el sistema de transporte (empaquetamientos), pérdidas y consumos no reportados.

### MERCADO SECUNDARIO

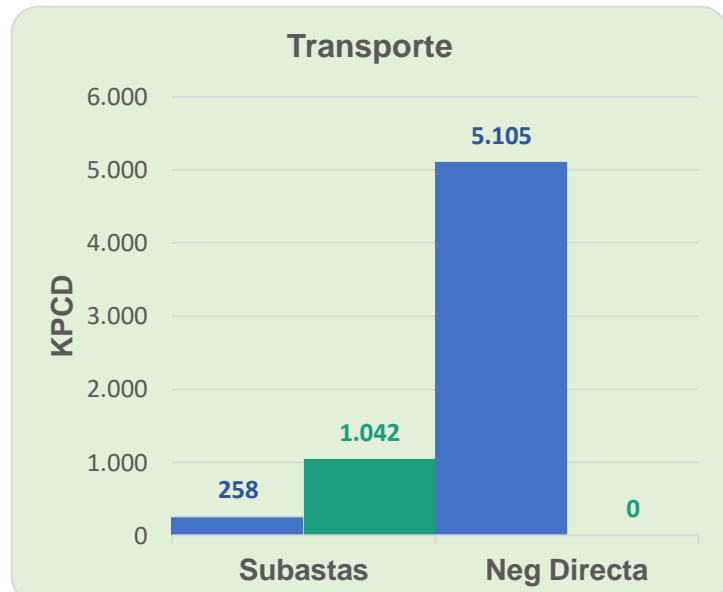
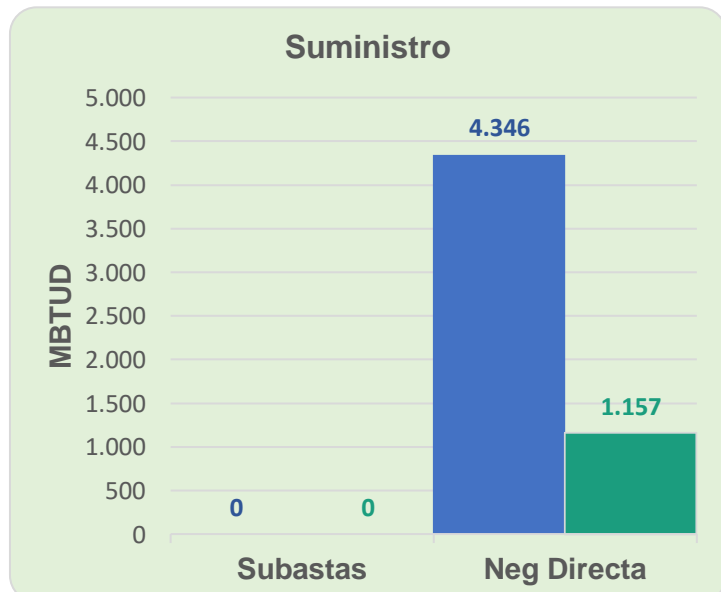

● 3 de julio 2020

● 10 de julio 2020

Se registraron contratos de suministro realizados en negociación directa por 1,157 MBTUD, un 73% menos que el viernes de la semana anterior. Por capacidad de transporte se registraron contratos realizados en subastas por 1,042 KPCD. En total los contratos registrados por capacidad de transporte son un 81% menor a los registrados el viernes de la semana anterior.

### ÍNDICES DE PRECIOS

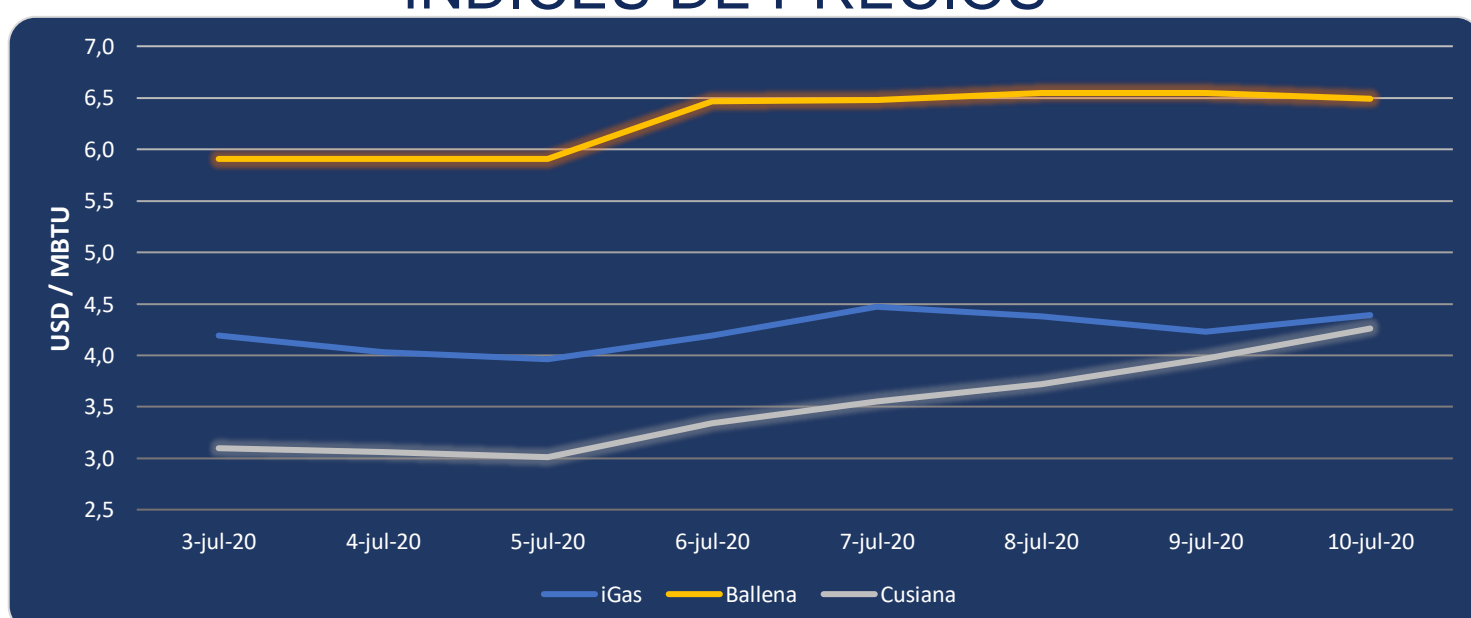

El índice iGas presenta un incremento de 3.78% al pasar a 4.39 USD/MBTU. De igual manera el precio para entrega en Cusiana presenta un incremento de 7.3% al pasar a 4.26 USD/MBTU. El índice de precios para entrega en Ballena presenta una reducción de 0.92% quedando en 6.49 USD/MBTU.

Henry Hub



10 de julio 2020

LNG  
Japón - Corea