

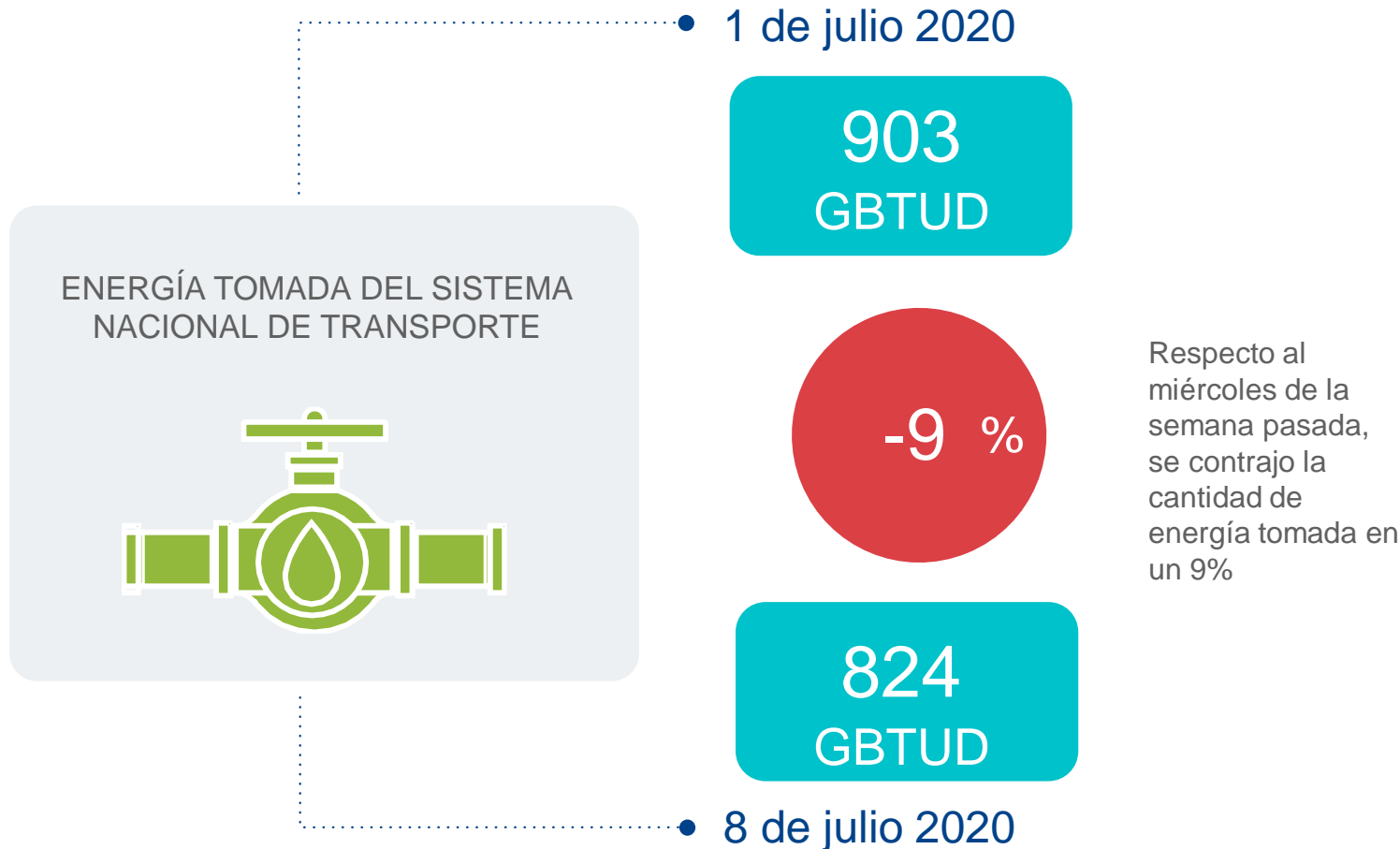

## AL DÍA CON EL GESTOR 9 DE JULIO 2020



\*Cálculo realizado comparando el promedio del día anterior con el mismo día de la semana anterior

### ENERGÍA TOMADA DEL SISTEMA NACIONAL DE TRANSPORTE

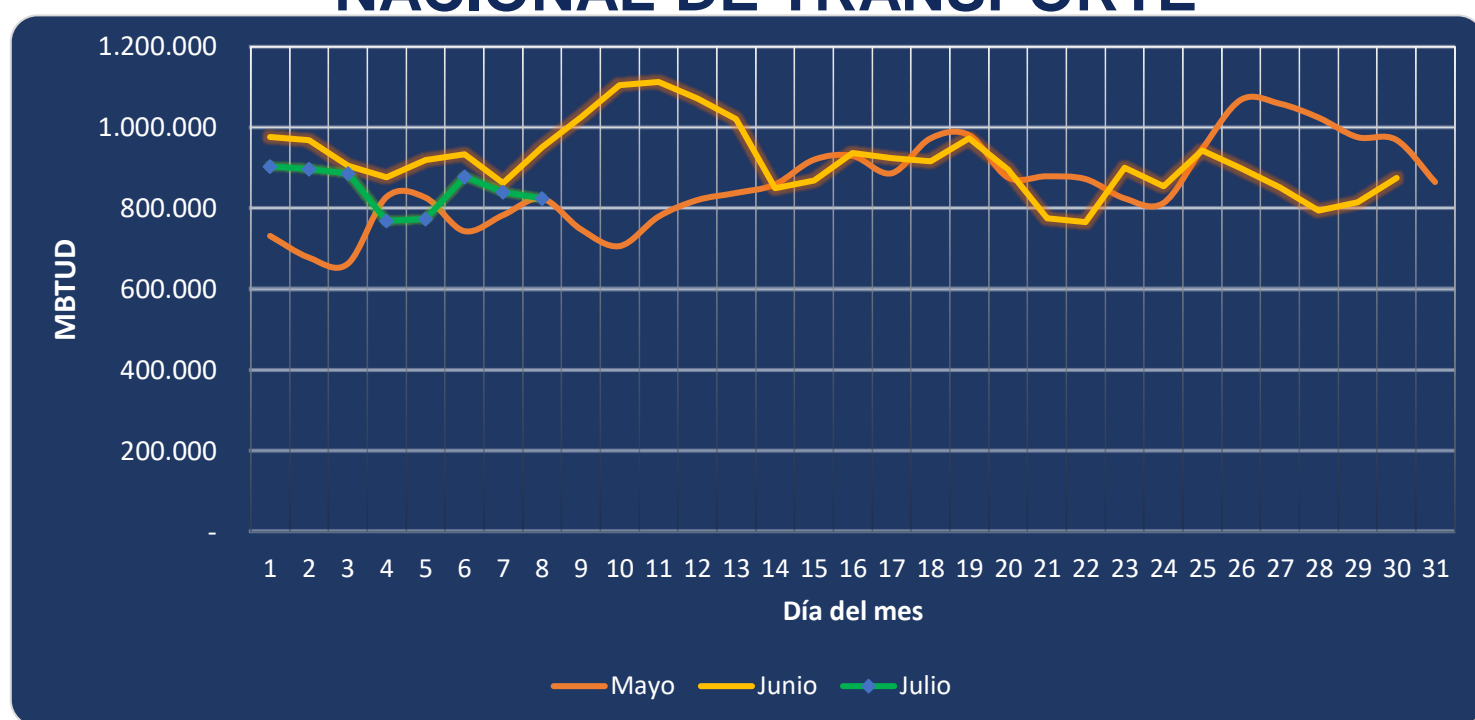

Se registra un incremento de la energía tomada, respecto al mes de mayo de 0.04% y respecto a junio, una reducción de 13.30%.

### INFORMACIÓN OPERATIVA POR SISTEMA

7 de julio 2020	Costa	Interior	Total
Energía inyectada	321	503	824
Energía tomada	312	527	839

8 de julio 2020	Costa	Interior	Total
Energía inyectada	298	497	795
Energía tomada	300	524	824

Las posibles diferencias presentadas entre el total de energía inyectada y total de entregas a usuarios finales puede ser ocasionada por almacenamientos en el sistema de transporte (empaquetamientos), pérdidas y consumos no reportados.

### MERCADO SECUNDARIO

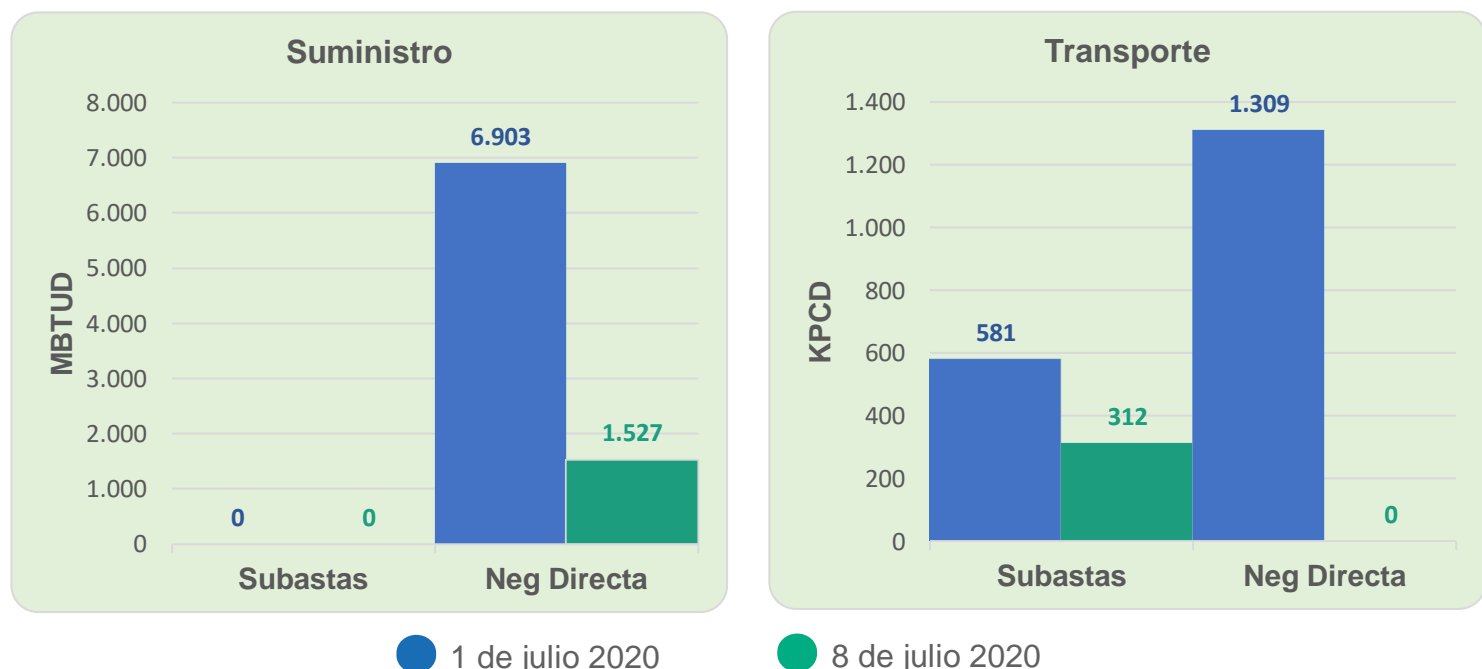

Se registraron contratos de suministro realizados en negociación directa por 1,527 MBTUD, un 78% menos que el miércoles de la semana anterior. Por capacidad de transporte se registraron contratos realizados en subastas por 312 KPCD. En total los contratos registrados por capacidad de transporte son un 83% menor a los registrados el miércoles de la semana anterior.

### ÍNDICES DE PRECIOS

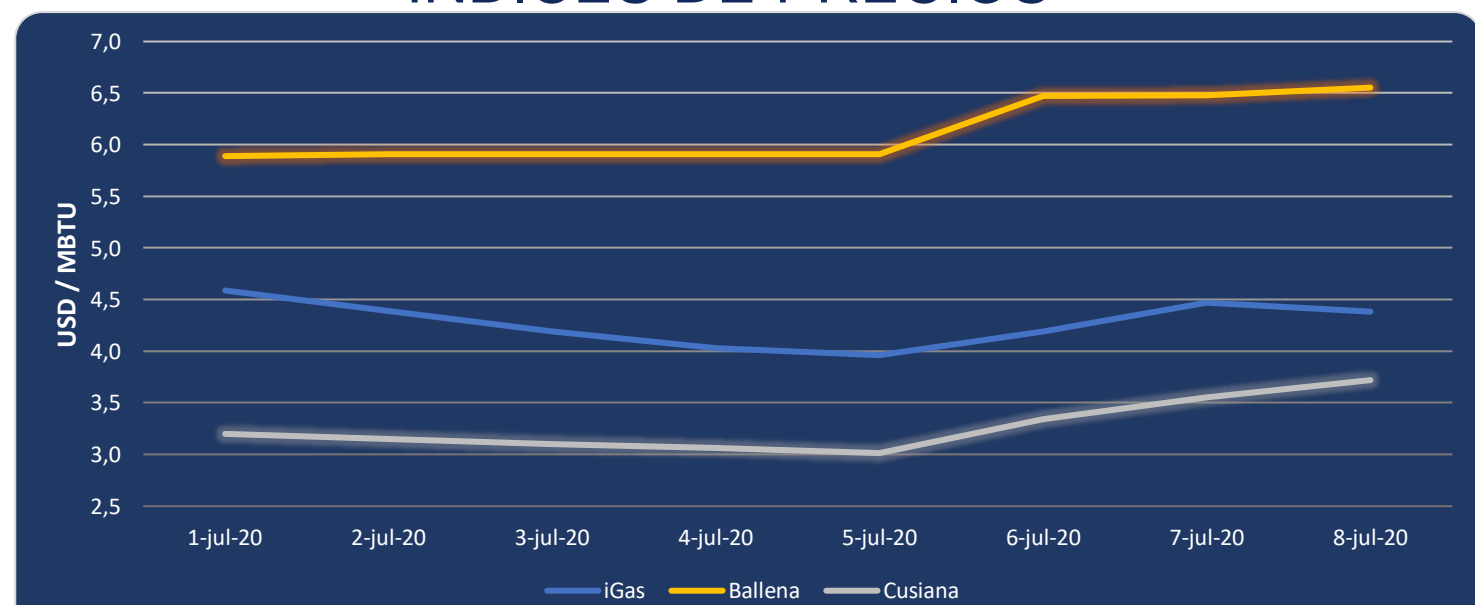

El índice iGas presenta una reducción de 2.01% quedando 4.38 USD/MBTU. El índice de precios para entrega en Ballena presenta un incremento de 1.08% al pasar a 6.55 USD/MBTU, de igual manera el precio para entrega en Cusiana presenta un incremento de 4.8% al pasar a 3.72 USD/MBTU.

