

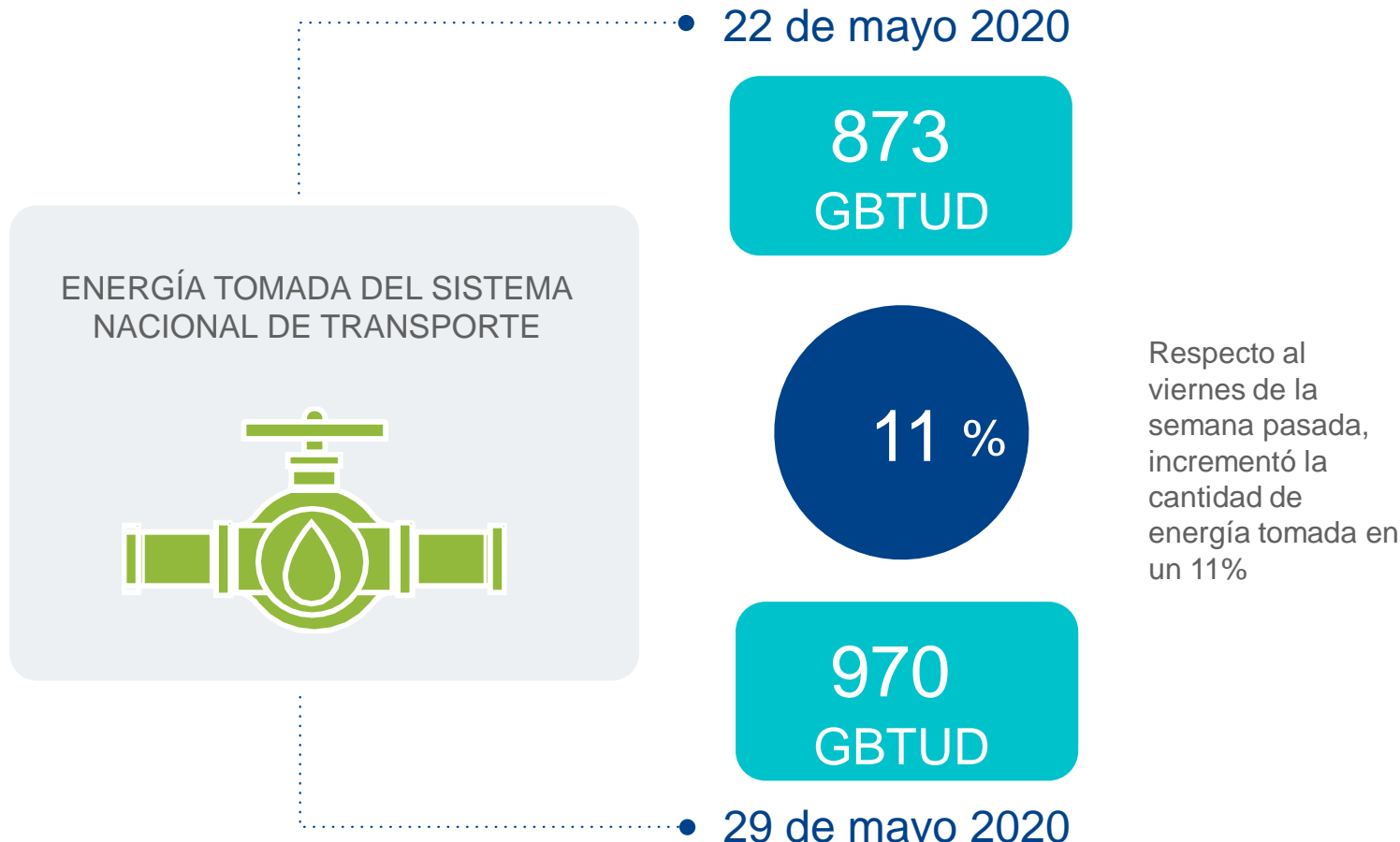

AL DÍA CON EL GESTOR 30 DE MAYO 2020



*Cálculo realizado comparando el promedio del día anterior con el mismo día de la semana anterior

ENERGÍA TOMADA DEL SISTEMA NACIONAL DE TRANSPORTE

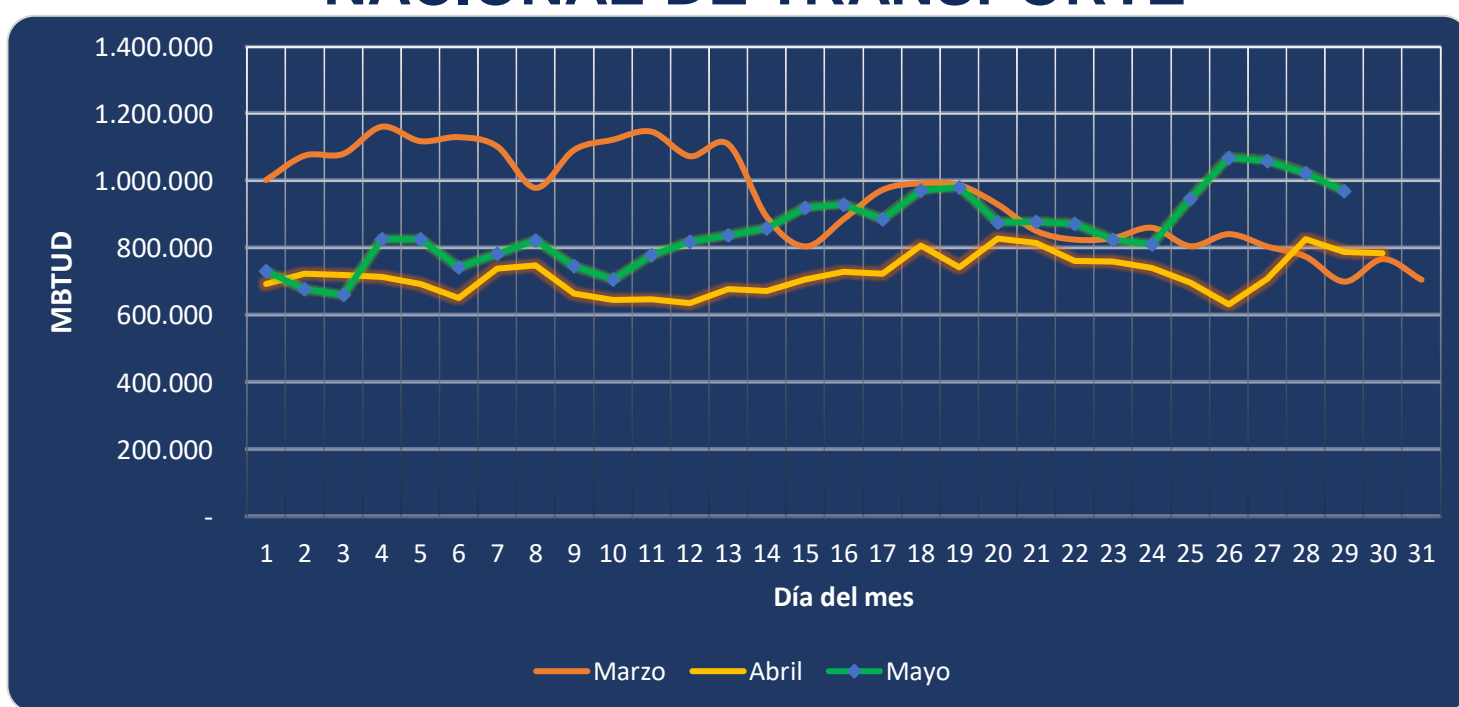

Se registra un incremento de la energía tomada, respecto al mes de marzo de 38.47% y respecto a abril, un incremento de 22.82%.

INFORMACIÓN OPERATIVA POR SISTEMA

28 de mayo 2020	Costa	Interior	Total
Energía inyectada	451	547	998
Energía tomada	444	581	1,025

29 de mayo 2020	Costa	Interior	Total
Energía inyectada	405	605	1,011
Energía tomada	395	575	970

Las posibles diferencias presentadas entre el total de energía inyectada y total de entregas a usuarios finales puede ser ocasionada por almacenamientos en el sistema de transporte (empaquetamientos), pérdidas y consumos no reportados.

MERCADO SECUNDARIO

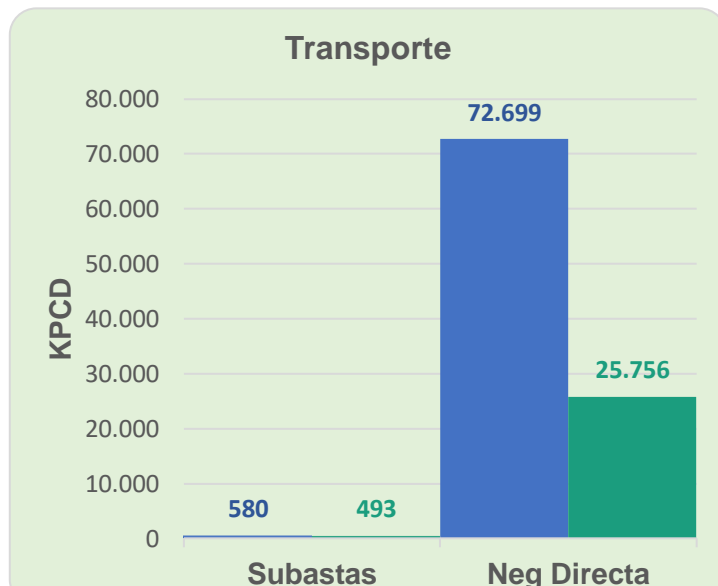
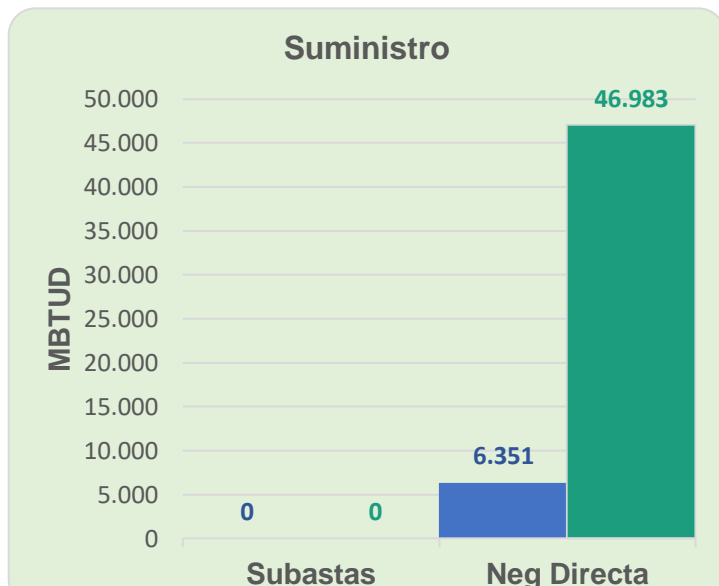

● 22 de mayo 2020 ● 29 de mayo 2020

Se registraron contratos de capacidad de suministro realizados en negociación directa por 46,983 MBTUD. Por capacidad de transporte se registraron contratos realizados en subastas por 493 KPCD y en negociación directa por 25,756 KPCD. En total la cantidad registrada por capacidad de transporte fue un 64% menor que el viernes de la semana anterior.

ÍNDICES DE PRECIOS

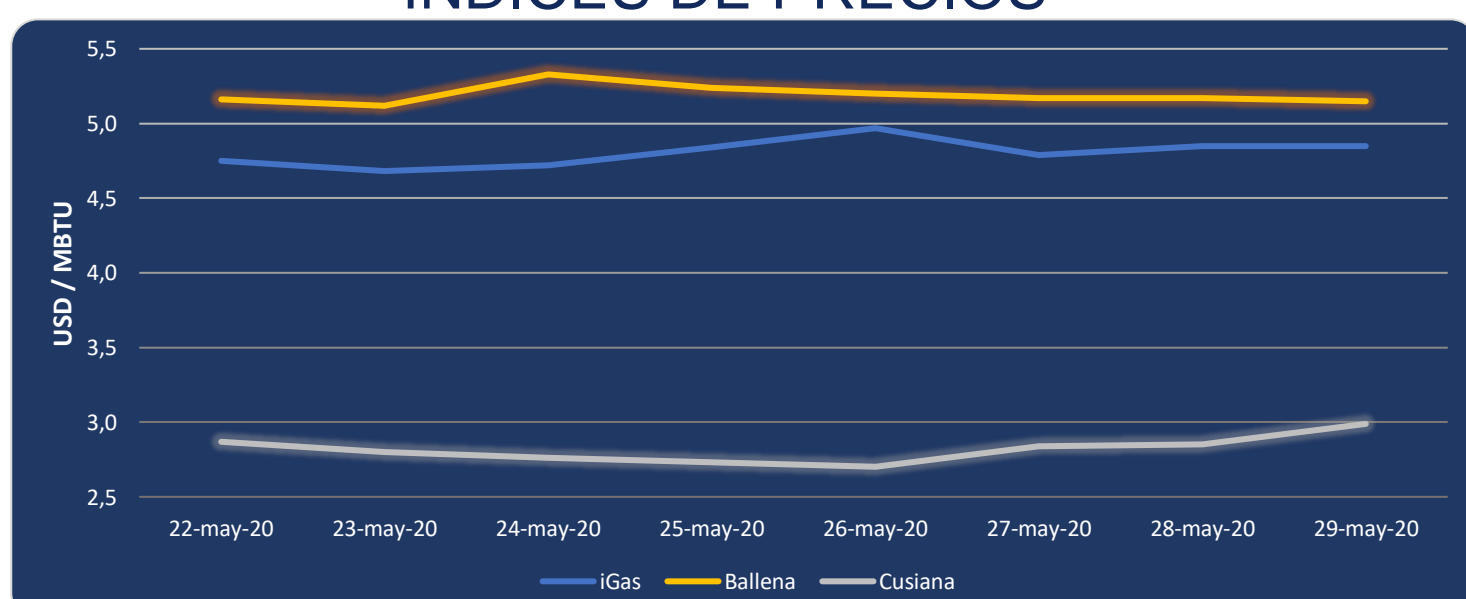

El índice iGas se mantiene constante en los últimos 2 días en 4.85 USD/MBTU. El índice de precios para entrega en Ballena, presenta una reducción del 0.39%, quedando en 5.15 USD/MBTU. Mientras que el precio para entrega en Cusiana presenta un incremento del 4.9% pasando a 2.99 USD/MBTU.

