

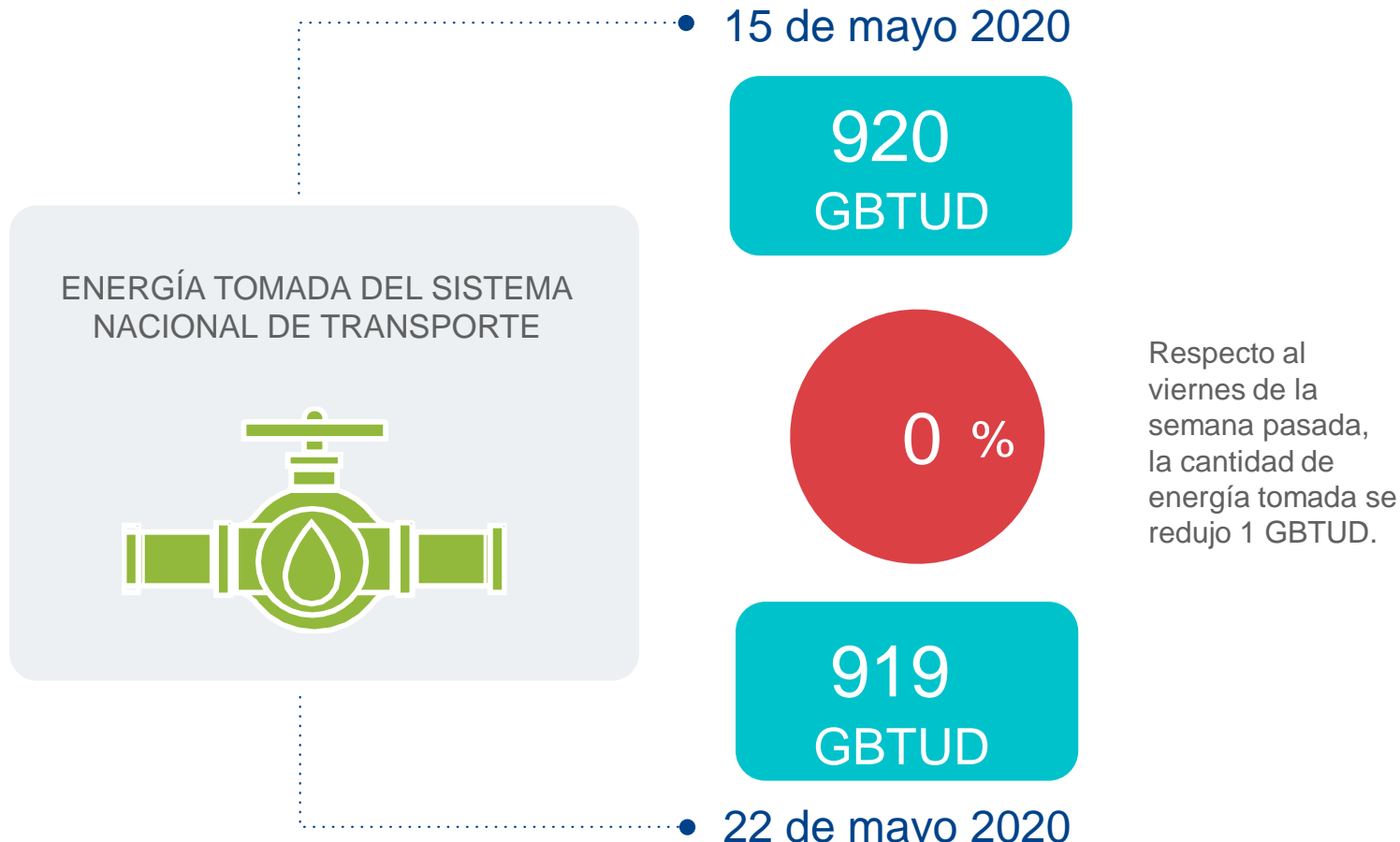

AL DÍA CON EL GESTOR 23 DE MAYO 2020



*Cálculo realizado comparando el promedio del día anterior con el mismo día de la semana anterior

ENERGÍA TOMADA DEL SISTEMA NACIONAL DE TRANSPORTE

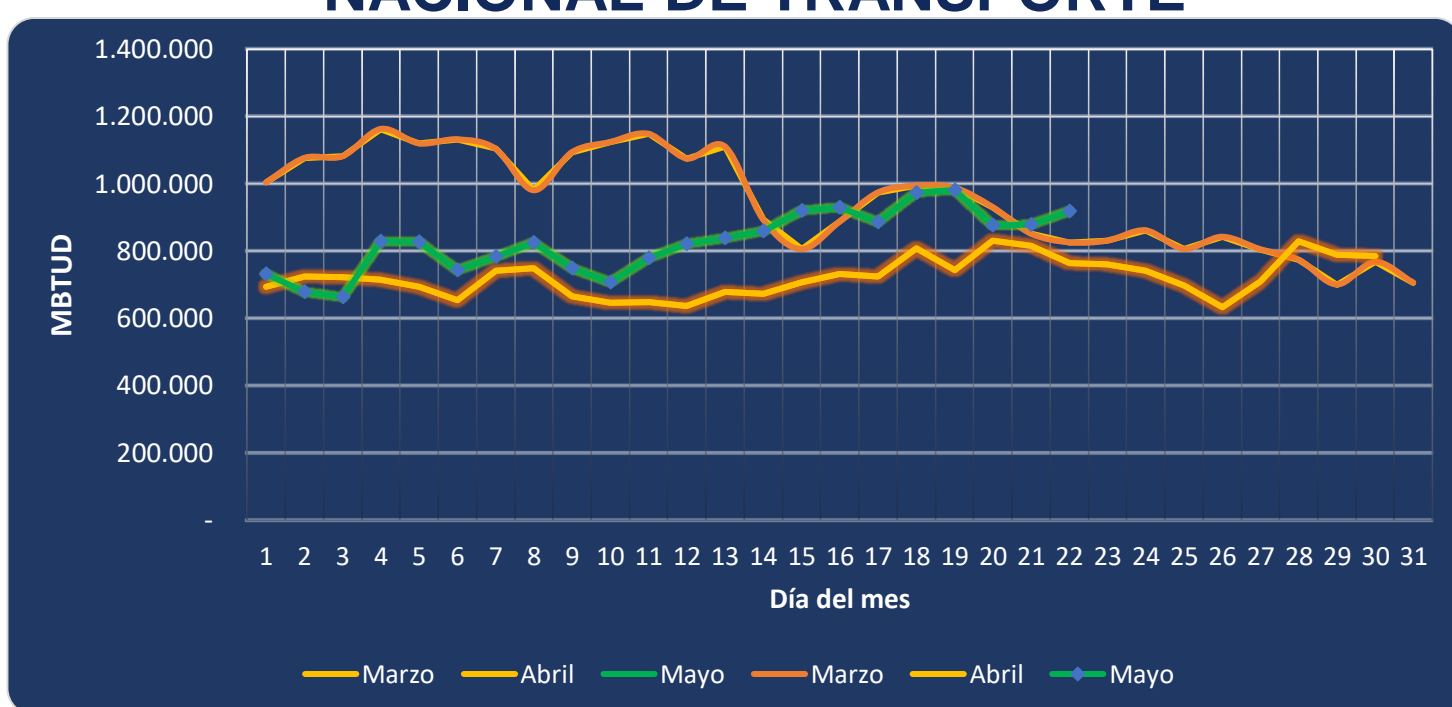

Se registra un incremento de la energía tomada, respecto al mes de marzo de 11.25% y respecto a abril, un incremento de 20.31%.

INFORMACIÓN OPERATIVA POR SISTEMA

21 de mayo 2020	Costa	Interior	Total
Energía inyectada	358	553	910
Energía tomada	346	534	879

22 de mayo 2020	Costa	Interior	Total
Energía inyectada	337	562	899
Energía tomada	332	586	919

Las posibles diferencias presentadas entre el total de energía inyectada y total de entregas a usuarios finales puede ser ocasionada por almacenamientos en el sistema de transporte (empaquetamientos), pérdidas y consumos no reportados.

MERCADO SECUNDARIO

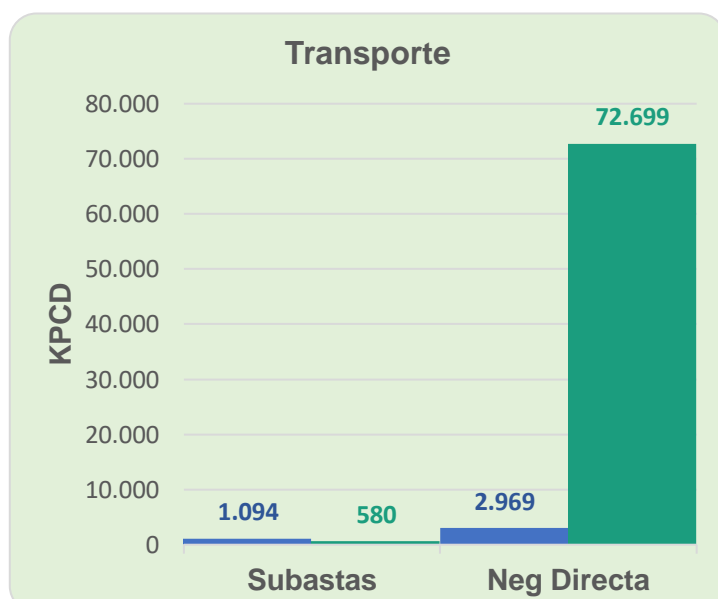
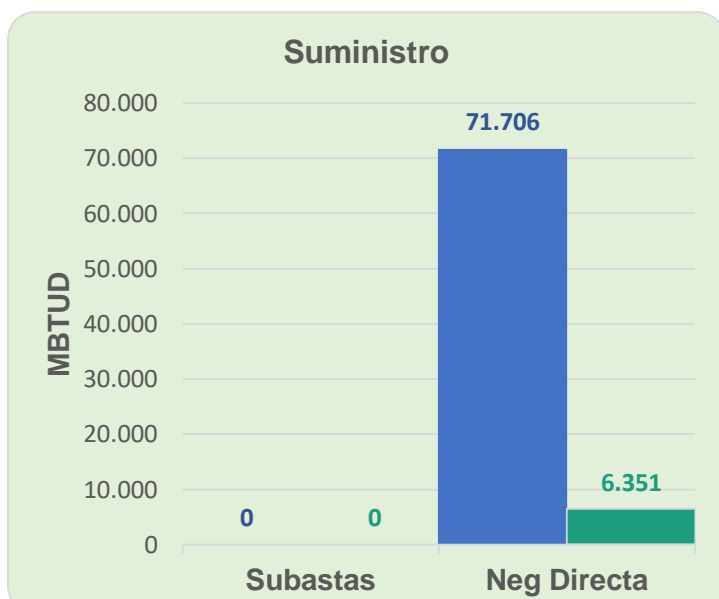

● 15 de mayo 2020 ● 22 de mayo 2020

Se registraron contratos de capacidad de suministro realizados en negociación directa por 6,351 MBTUD, un 91% menos que el viernes de la semana anterior. Por capacidad de transporte se registraron contratos realizados en subastas por 580 KPCD y en negociación directa por 72,699 KPCD.

ÍNDICES DE PRECIOS

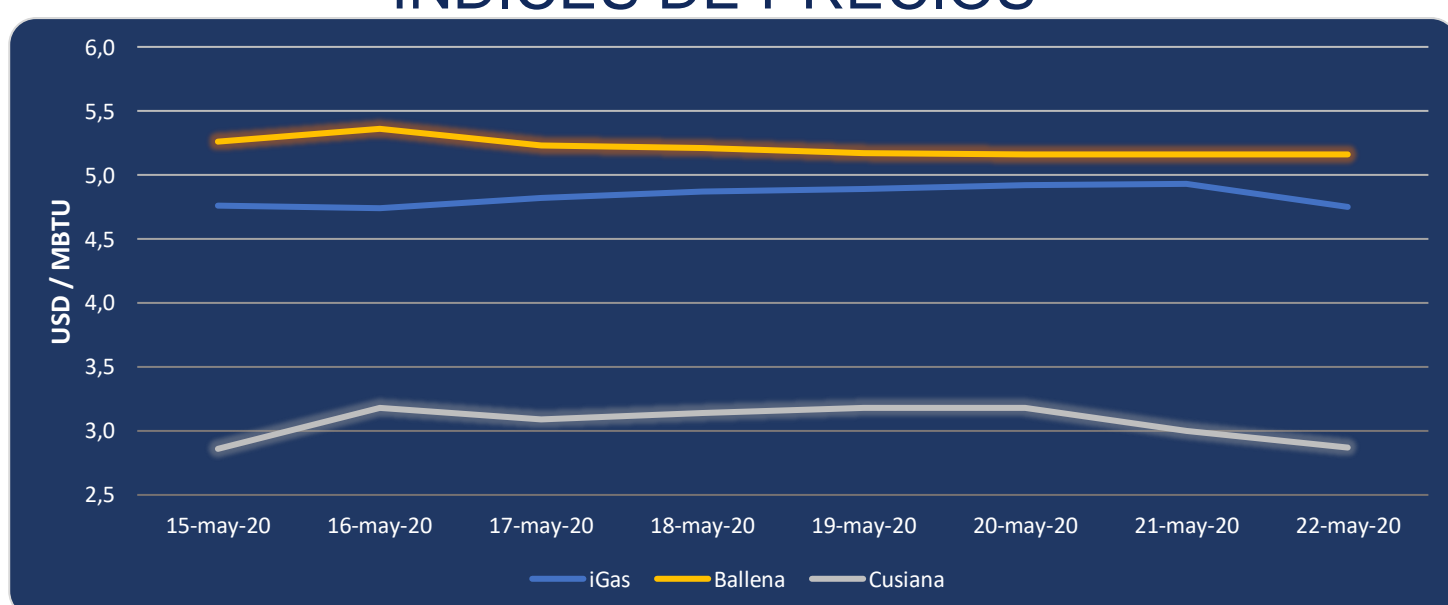

El índice iGas presenta una reducción del 3.7%, quedando en 4.75 USD/MBTU, de igual manera el índice de precios para Cusiana, presenta una reducción del 4.3%, quedando en 2.87 USD/MBTU. El precio para entrega en Ballena se mantiene constante en los últimos 3 días en 5.16 USD/MBTU.

Henry Hub



22 de mayo 2020



LNG
Japón - Corea