

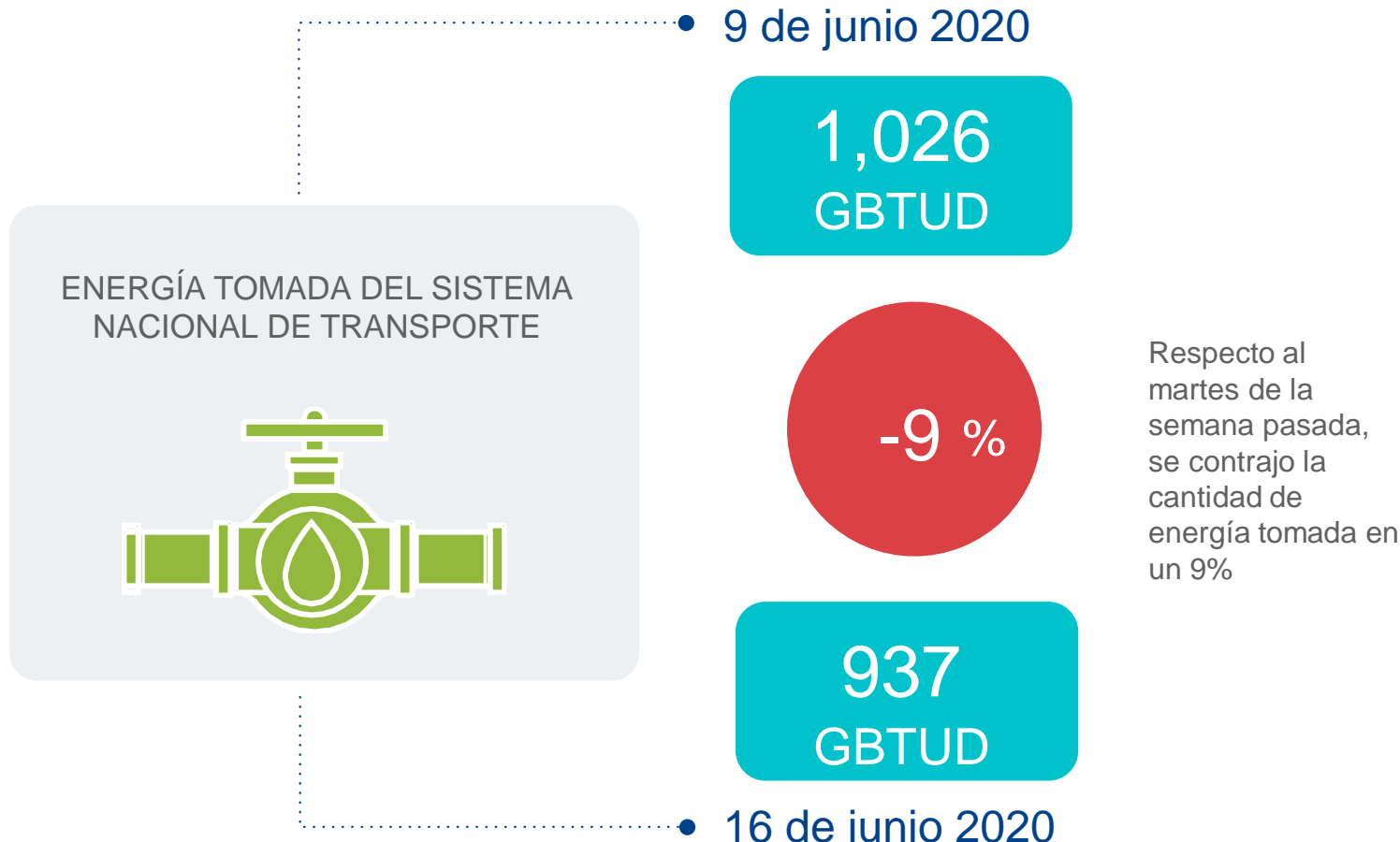

AL DÍA CON EL GESTOR 17 DE JUNIO 2020



*Cálculo realizado comparando el promedio del día anterior con el mismo día de la semana anterior

ENERGÍA TOMADA DEL SISTEMA NACIONAL DE TRANSPORTE

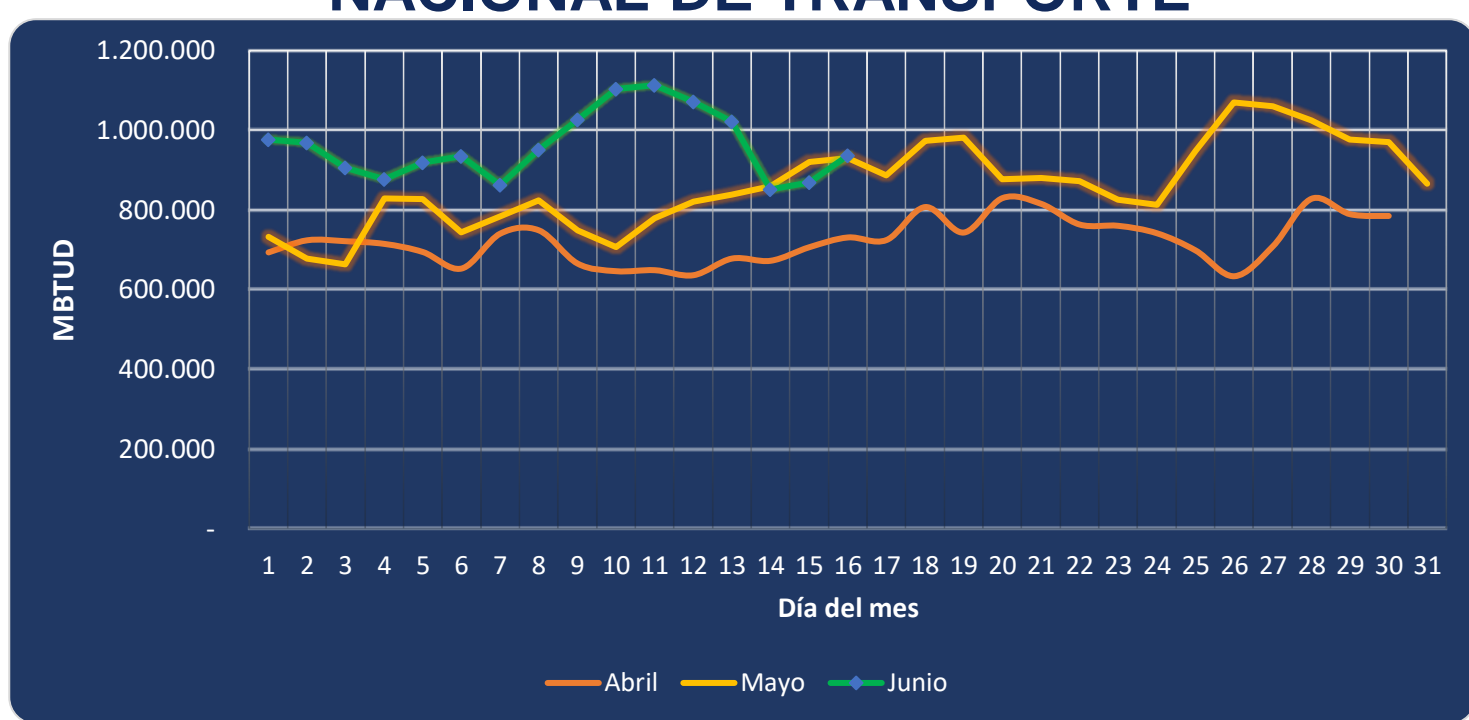

Se registra un incremento de la energía tomada, respecto al mes de abril de 28.09% y respecto a mayo, un incremento de 0.70%.

INFORMACIÓN OPERATIVA POR SISTEMA

15 de junio 2020	Costa	Interior	Total
Energía inyectada	333	567	900
Energía tomada	327	541	868

16 de junio 2020	Costa	Interior	Total
Energía inyectada	353	590	943
Energía tomada	370	567	937

Las posibles diferencias presentadas entre el total de energía inyectada y total de entregas a usuarios finales puede ser ocasionada por almacenamientos en el sistema de transporte (empaquetamientos), pérdidas y consumos no reportados.

MERCADO SECUNDARIO

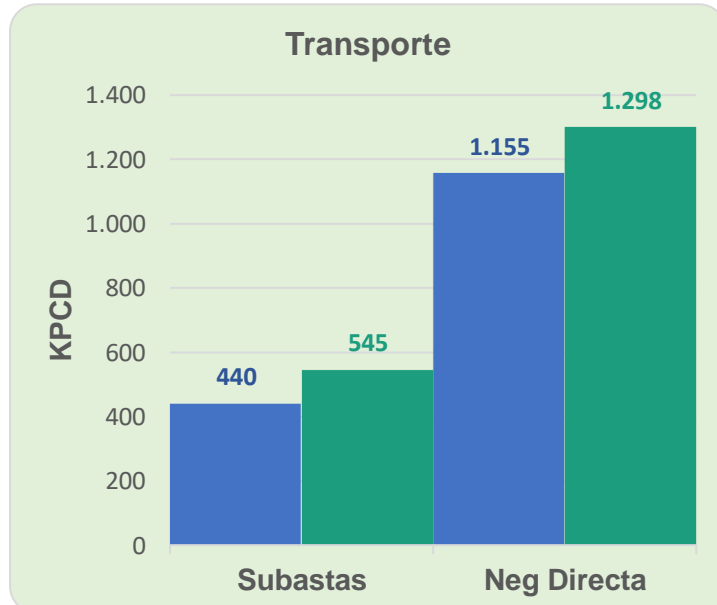
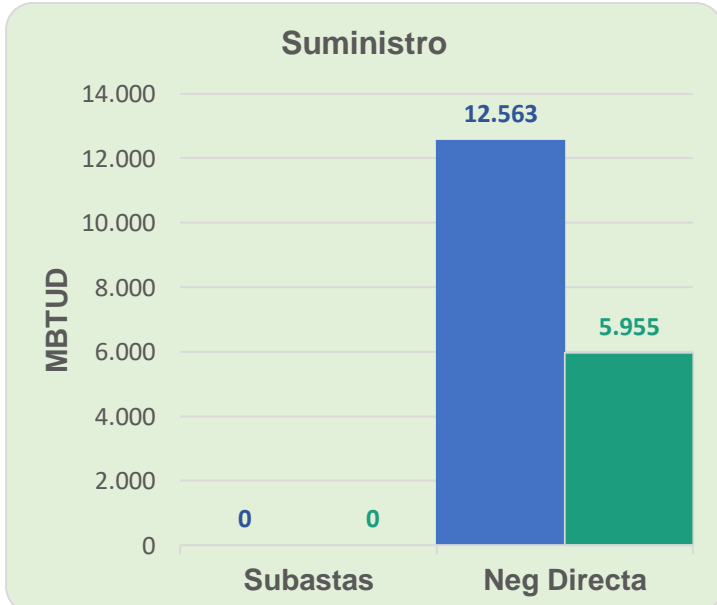

● 9 de junio 2020

● 16 de junio 2020

Se registraron contratos de suministro realizados en negociación directa por 5,955 MBTUD, un 53% menos que el martes de la semana anterior. Por capacidad de transporte se registraron contratos realizados en subastas por 545 KPCD y en negociación directa por 1,298 KPCD. En total los contratos registrados por capacidad de transporte son un 16% mayor a los contratos registrados el martes de la semana anterior.

ÍNDICES DE PRECIOS

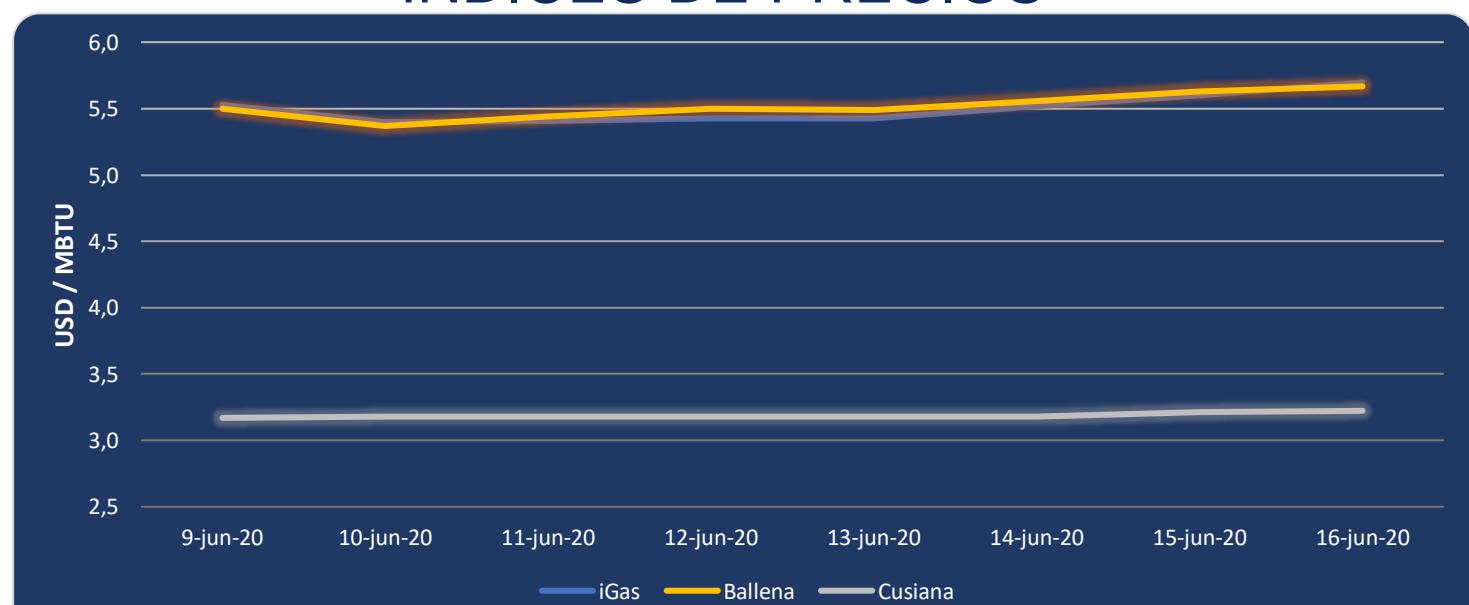

El índice iGas presenta un incremento de 1.79% al pasar a 5.70 USD/MBTU, de igual manera el índice de precios para entrega en Ballena presenta un incremento de 0.71% al pasar a 5.67 USD/MBTU y el precio para entrega en Cusiana presenta un incremento de 0.3% al pasar a 3.22 USD/MBTU.

