

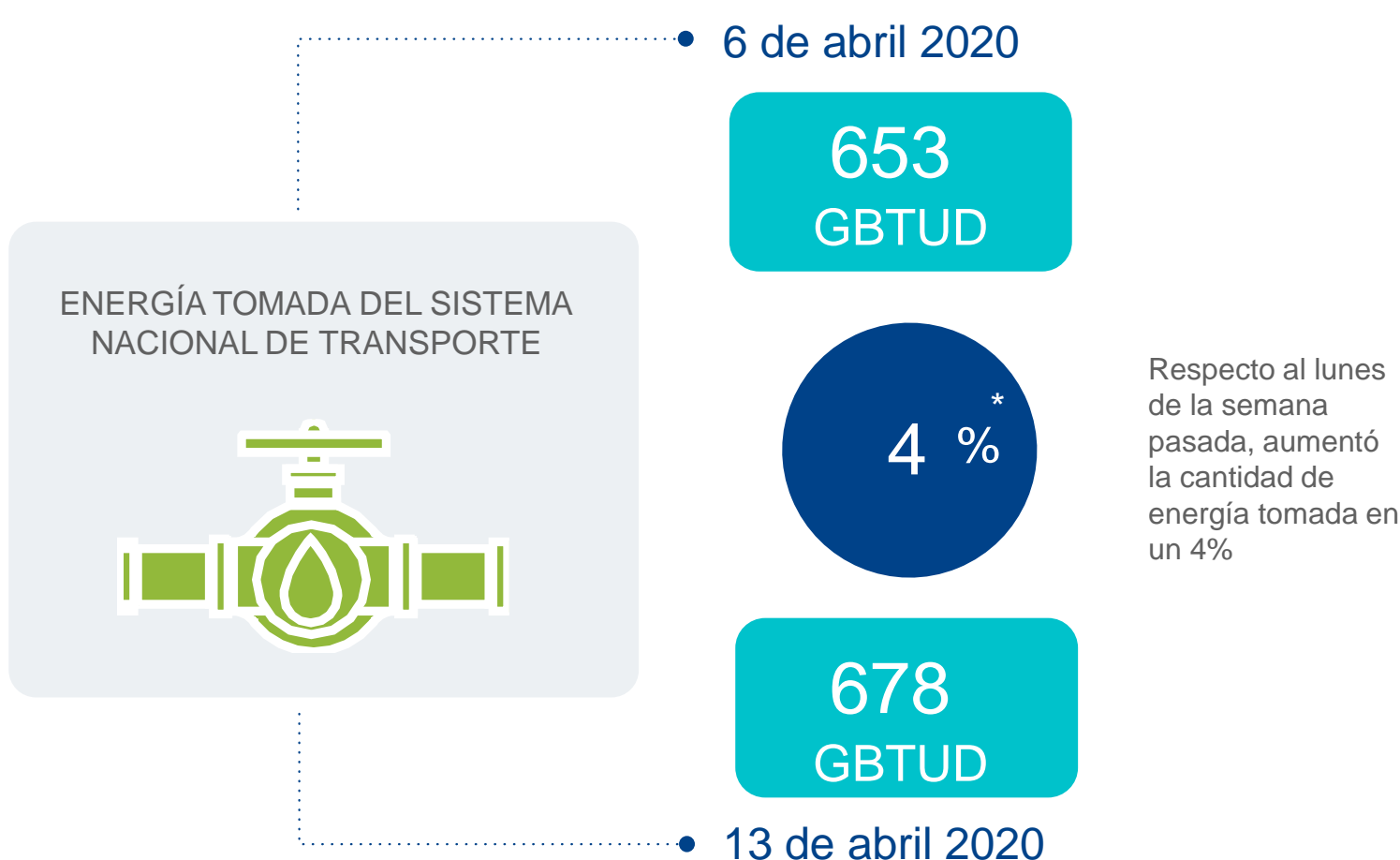

## AL DÍA CON EL GESTOR 14 DE ABRIL 2020



\*Cálculo realizado comparando el promedio del día anterior con el mismo día de la semana anterior

## ENERGÍA TOMADA DEL SISTEMA NACIONAL DE TRANSPORTE

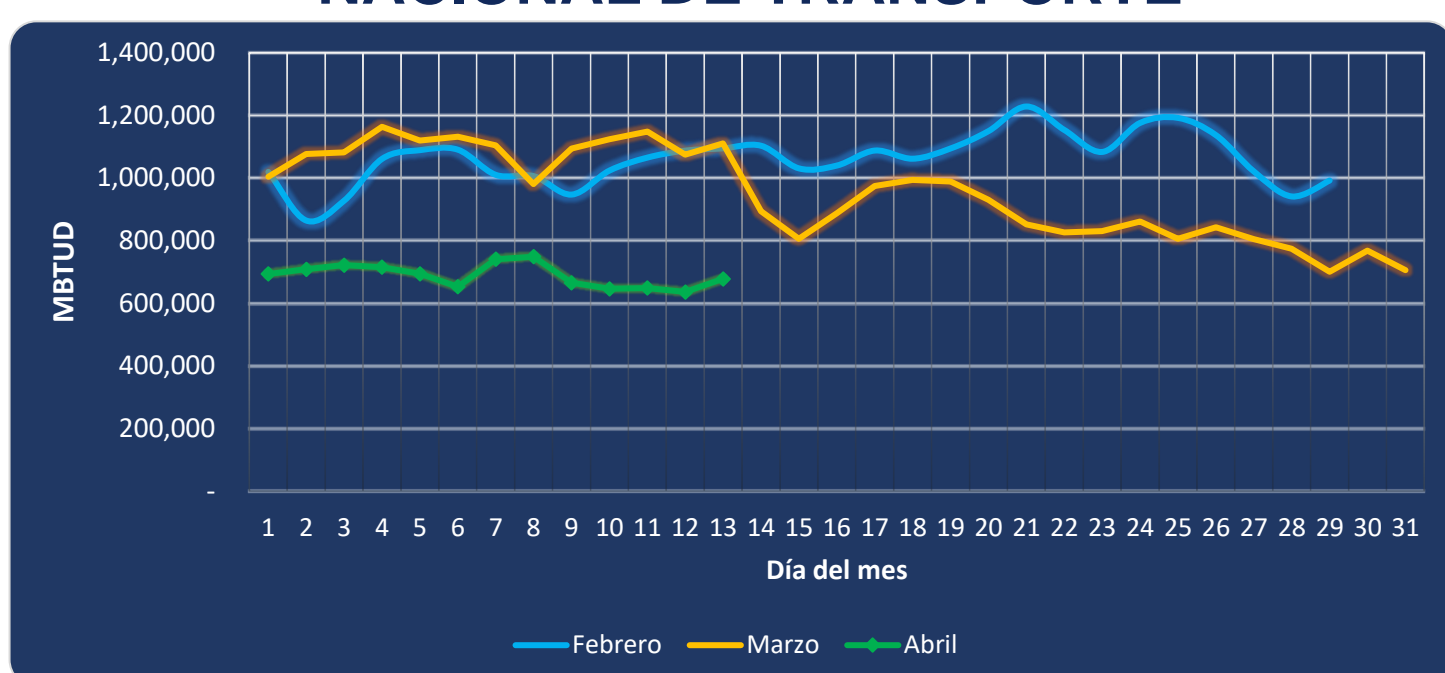

Se registra una contracción de la energía tomada, respecto al mes de febrero de 38.06% y respecto a marzo, una reducción del 38.94%.

## MERCADO SECUNDARIO

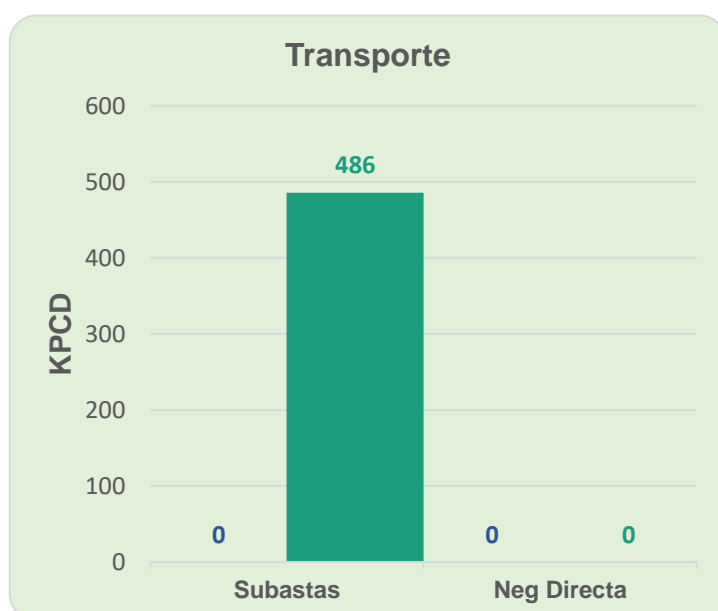
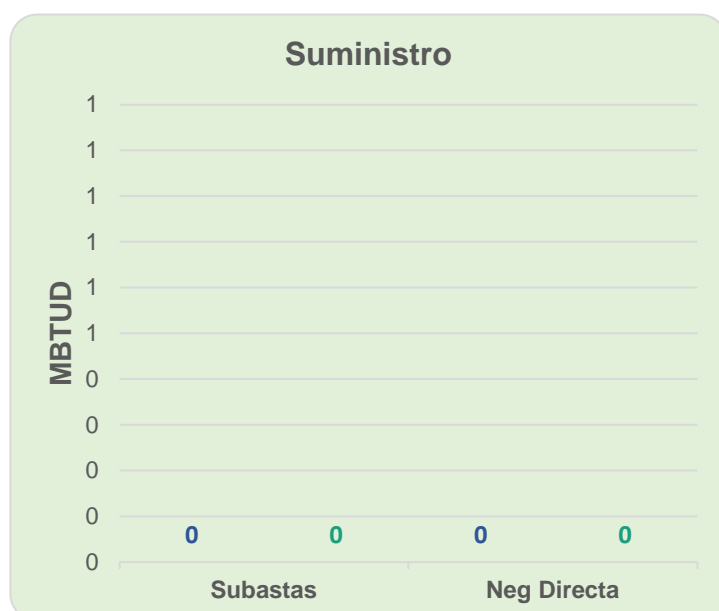

● 6 de abril 2020 ● 13 de abril 2020

Se registraron contratos de capacidad de transporte realizados en subastas por 486 KPCD. No se registraron contratos de suministro.

## ÍNDICES DE PRECIOS

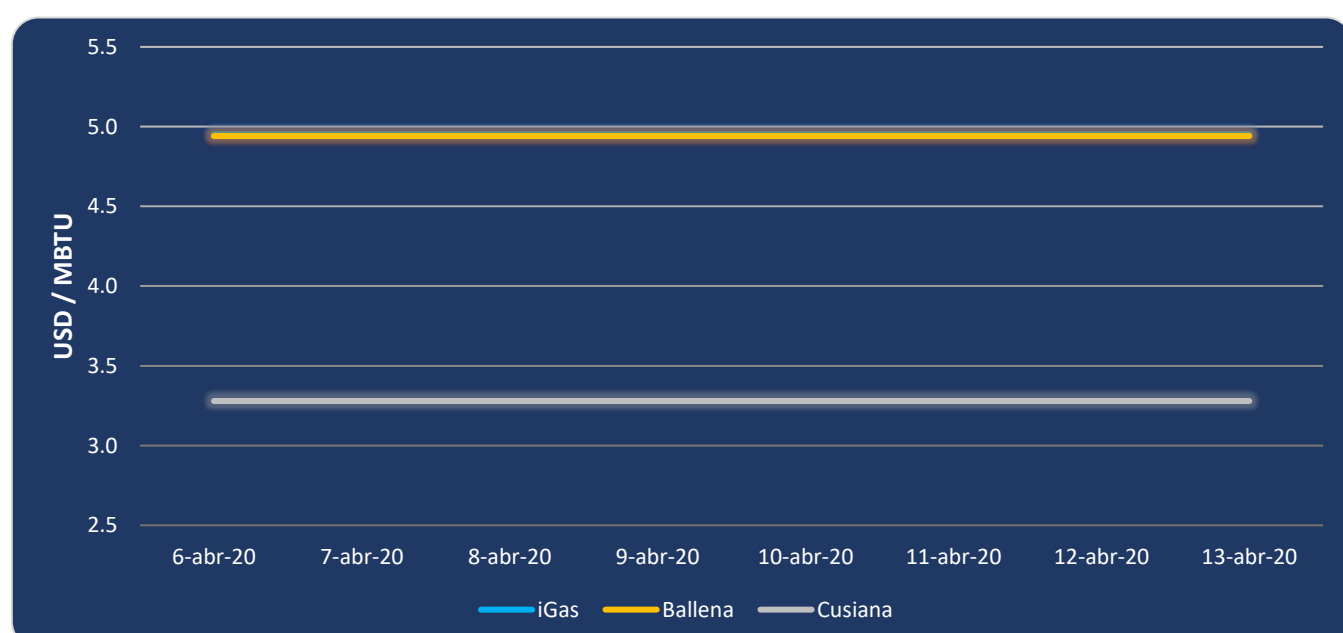

El índice iGas se mantiene constante en los últimos 9 días en 4.95 UDS/MBTU, de igual manera el precio para entrega en Ballena en 4.94 UDS/MBTU. Mientras el precio para entrega en Cusiana se ha mantenido en 3.28 USD/MBTU en los últimos 13 días.

13 de abril 2020

