

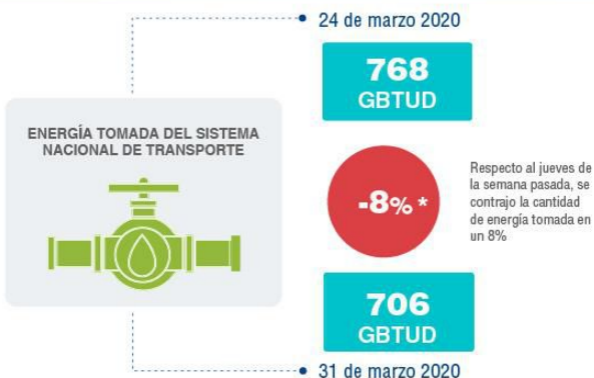

AL DÍA CON EL GESTOR 01 DE ABRIL 2020



*Cálculo realizado comparando el promedio del día anterior con el mismo día de la semana anterior

ENERGÍA TOMADA DEL SISTEMA NACIONAL DE TRANSPORTE



Se registra una contracción de la energía tomada, respecto al mes de enero de 28.37% y respecto al último día del mes de febrero, una reducción del 28.83%.

MERCADO SECUNDARIO



Se registraron contratos de suministro por una cantidad de 677 MBTUD en negociación directa, con una reducción del 85% respecto al mismo día de la semana pasada. En transporte, se registraron contratos de negociación directa por 35,578 KPCD, frente a los 134 KPCD registrados el mismo día de la semana pasada. En subastas se registraron contratos por 50 KPCD.

ÍNDICES DE PRECIOS



No registraron cambios en el iGas, ni en los índices de precios de Ballena y Cusiana.

