

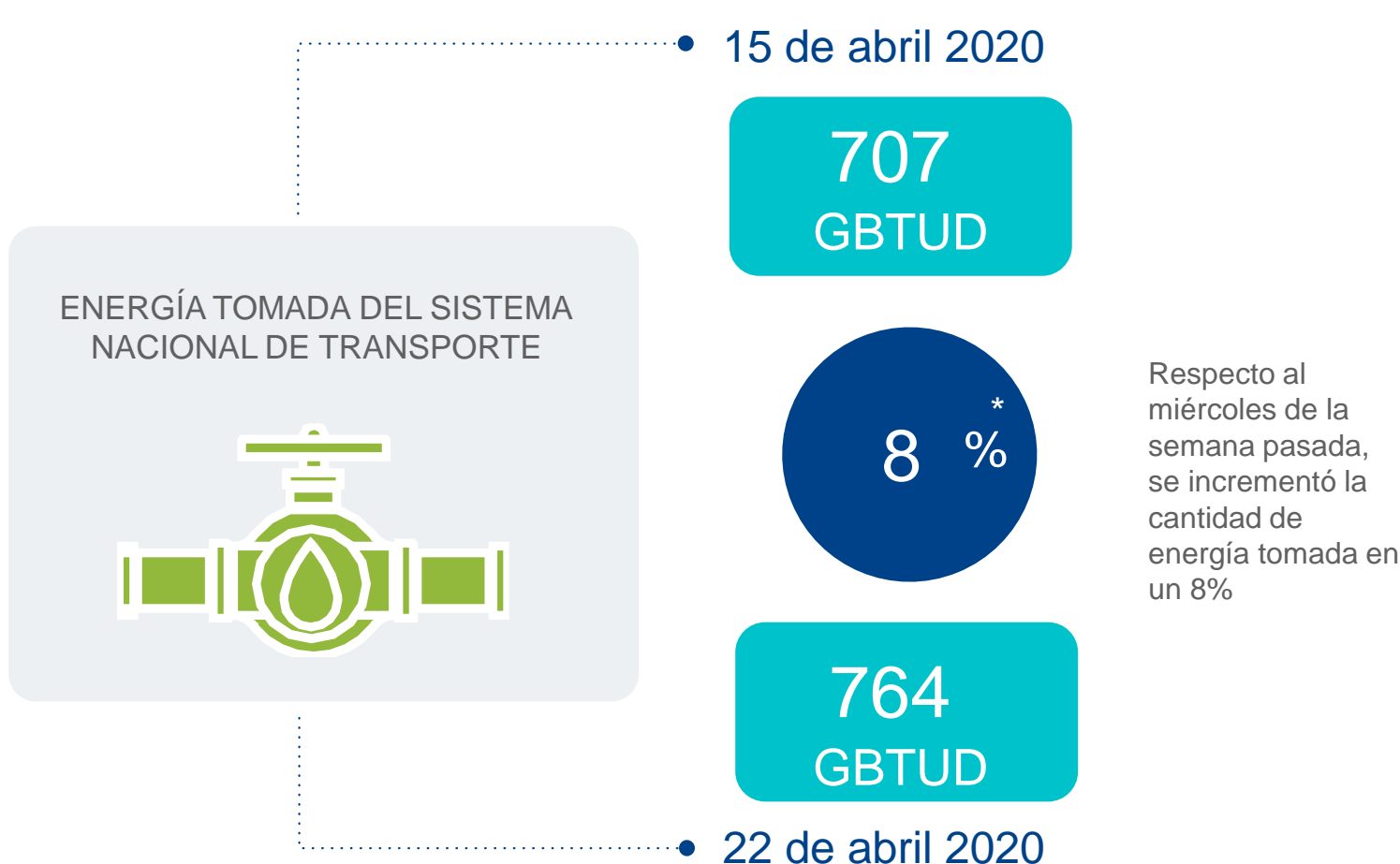

## AL DÍA CON EL GESTOR 23 DE ABRIL 2020



\*Cálculo realizado comparando el promedio del día anterior con el mismo día de la semana anterior

## ENERGÍA TOMADA DEL SISTEMA NACIONAL DE TRANSPORTE

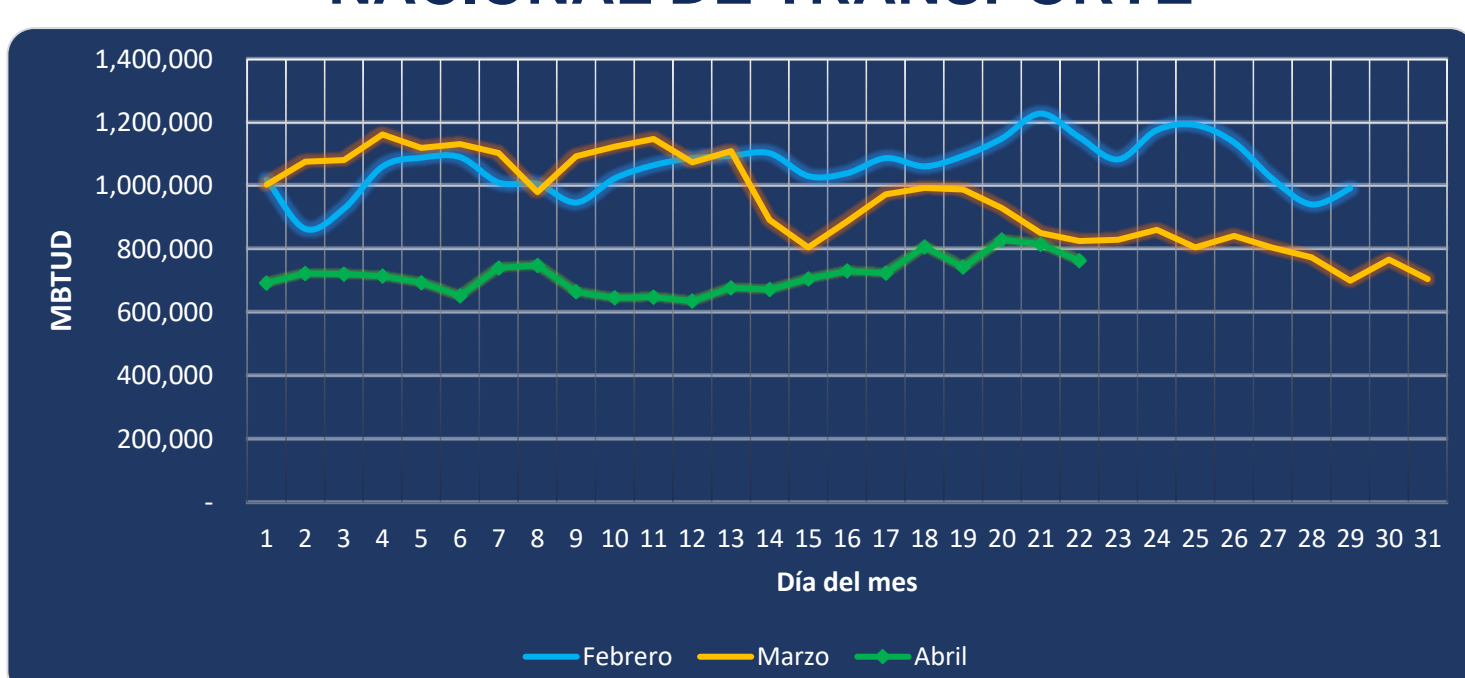

Se registra una contracción de la energía tomada, respecto al mes de febrero de 33.81% y respecto a marzo, una reducción del 7.53%.

## MERCADO SECUNDARIO

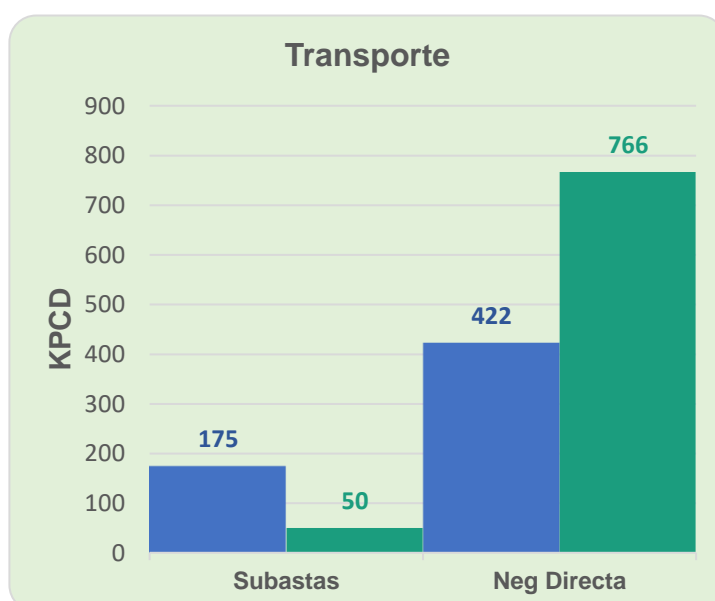
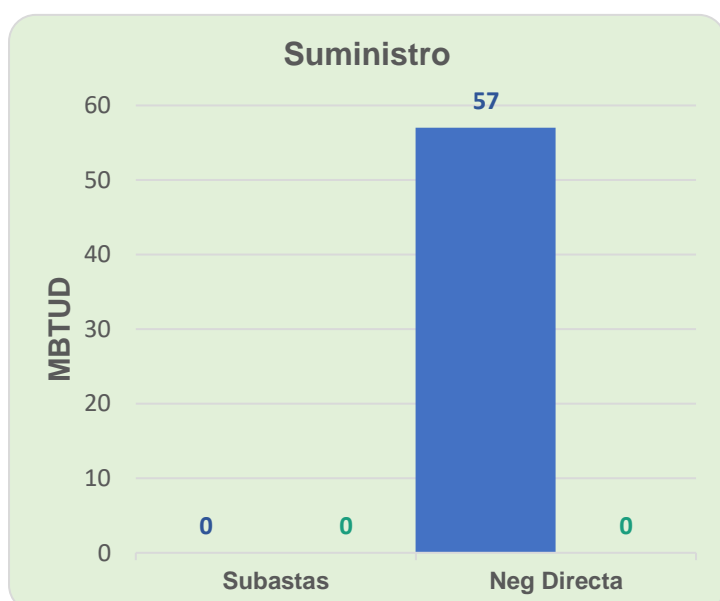

● 15 de abril 2020 ● 22 de abril 2020

Se registraron contratos por capacidad de transporte realizados en subastas por 50 KPCD y en negociación directa por 766 KPCD. No se registraron contratos de suministro.

## ÍNDICES DE PRECIOS

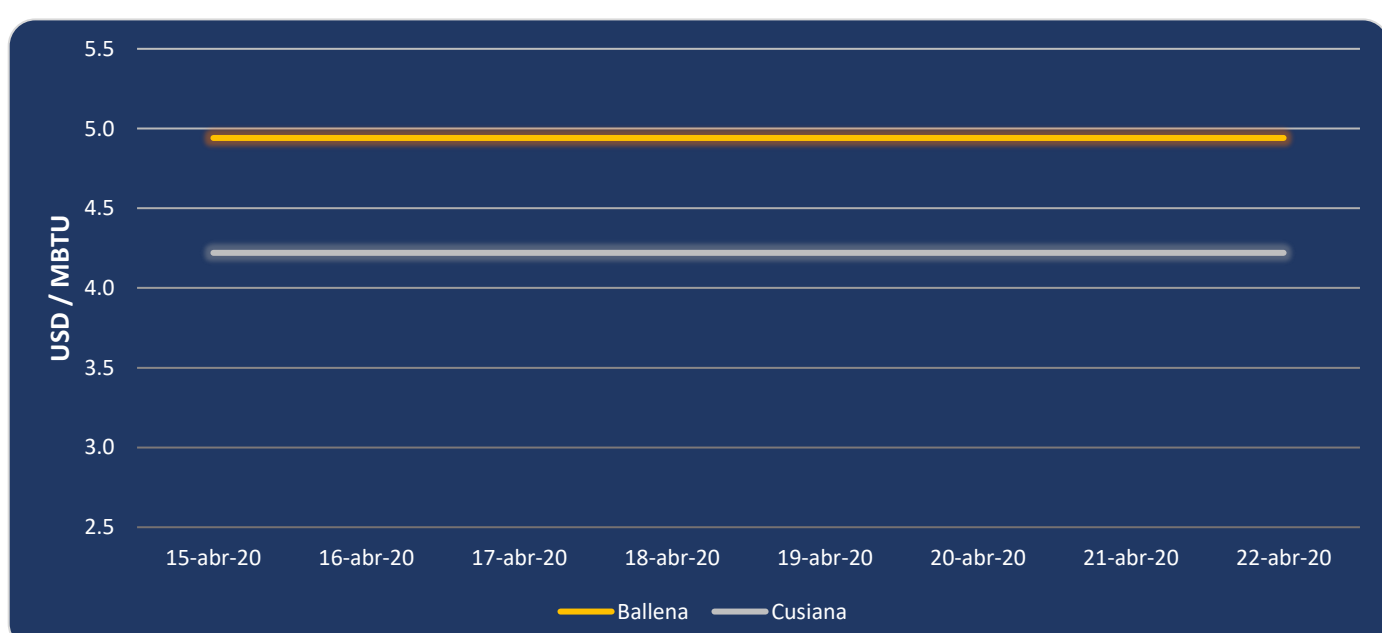

El precio para entrega en Cusiana se mantiene en 4.22 USD/MBTU en los últimos 8 días. Mientras el precio para entrega en Ballena se ha mantenido en 4.94 USD/MBTU en los últimos 18 días.

